



HELVEX[®]

Garantía de **Calidad**

Catálogo 2025

75 años
Preservando el agua

Este catálogo pertenece a :

Nombre : _____

Tienda : _____



Descarga aquí la Lista de precios Marzo 136:

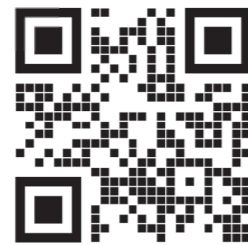

75 años de calidad, innovación y confianza

En este año tan especial, celebramos con orgullo nuestros 75 años de trayectoria. Ha sido un viaje lleno de retos, crecimiento y, sobre todo, compromiso con la excelencia. Cada producto, cada innovación ha sido diseñada pensando en la calidad y el bienestar de nuestros clientes.

Gracias a ustedes, quienes nos han acompañado a lo largo de estas siete décadas, hemos logrado consolidar una marca sólida y confiable. A nuestros clientes, socios y colaboradores, les agradecemos por su confianza y lealtad. Seguiremos trabajando con la misma pasión que nos ha llevado hasta aquí, creando productos que hagan la diferencia en su vida diaria.

¡Gracias por ser parte de nuestra historia!

Nuevos Productos 2025



TRANQUILIDAD ES, **ELEGIR LA MARCA CORRECTA**

- Durabilidad & Confort
- Refacciones & Servicio técnico
- Garantía



65 Años en
Cerámicos



10 Años en
Grifería en cromo
2 años en acabados
diferentes al cromo

Índice

Manerales

6

Mezcladoras
Y monomandos

14

Complementos
Para lavabo

48

Llaves
Economizadoras

216

Llaves
Electrónicas

222

Acondicionador
De aguas duras

234

Accesorios

58

Cocina

112

Regaderas

132

Accesorios
Institucionales

236

Flujómetros

248

Muebles sanitarios
Y lavabos

260

Salidas para tina

184

Coladeras

190

Llaves para
Hospital

210

Paquetes
Institucionales

302



Manerales

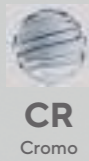
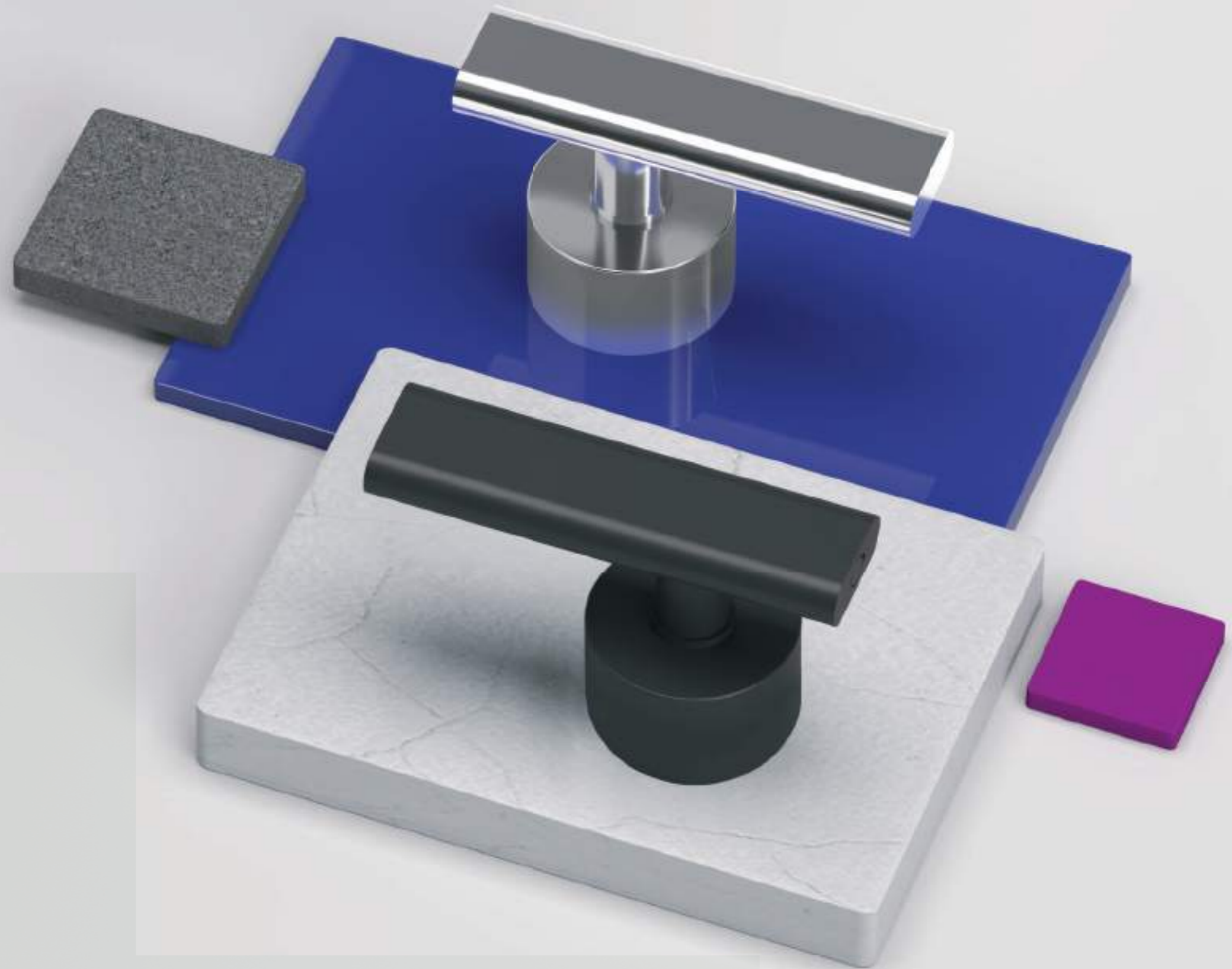

Manerales

Flair c-5

Juego de manerales grandes.
Acrílico transparente.



Cromo



Dimensión cenital:

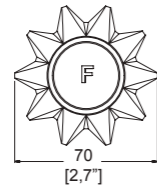

Dimensión lateral:

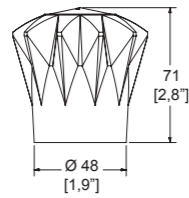

Tritón c-12

Juego de manerales grandes.



Cromo



Dimensión cenital:

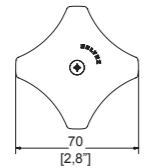

Dimensión lateral:

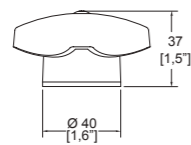

Capri c-14

Juego de manerales grandes.



Cromo



Dimensión cenital:

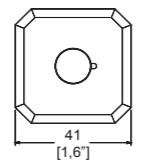

Dimensión lateral:

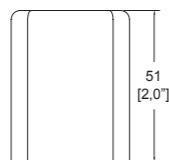

Manerales

Rivoli c-16

Juego de manerales grandes.



Cromo



Dimensión cenital:

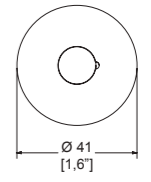

Dimensión lateral:

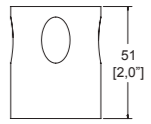

Andros c-20

Juego de manerales grandes.



Cromo



Dimensión cenital:

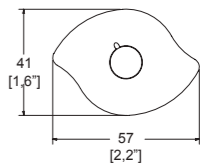

Dimensión lateral:

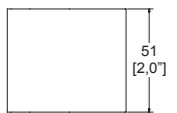

Trípoli c-35

Juego de manerales grandes.



Cromo



Dimensión cenital:

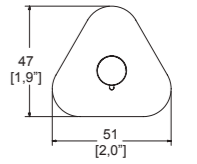

Dimensión lateral:

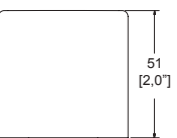

Manerales

Antiqua c-37

Juego de manerales grandes.



Cromo

Dimensión cenital:

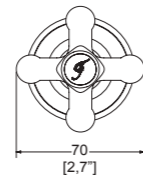

Dimensión lateral:

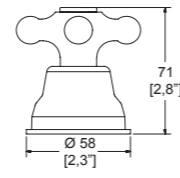

Antares c-44

Juego de manerales grandes.



Cromo

Dimensión cenital:

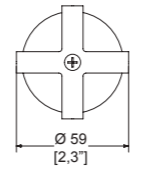

Dimensión lateral:

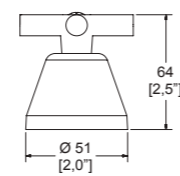

Albatros c-45

Juego de manerales grandes.



Cromo

Dimensión cenital:



Dimensión lateral:

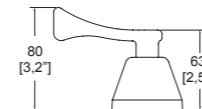

Antea c-46

Juego de manerales grandes.



Cromo

Dimensión cenital:

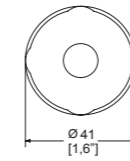

Dimensión lateral:

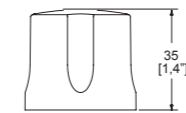

Nuva c-62

Juego de manerales grandes.



Cromo

Dimensión cenital:

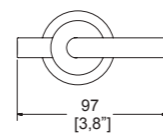

Dimensión lateral:

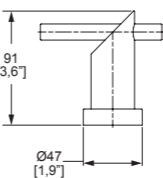

Primma c-67

Juego de manerales grandes.



Cromo

Dimensión cenital:

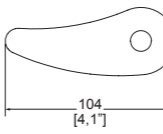

Dimensión lateral:

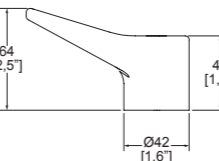

Ática c-59

Juego de manerales grandes.



Cromo

Dimensión cenital:

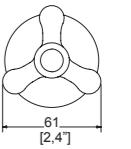

Dimensión lateral:

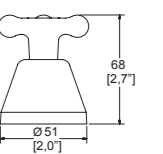

Nuva c-65

Juego de manerales grandes.



Cromo

Dimensión cenital:

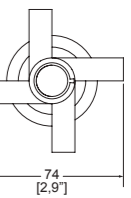

Dimensión lateral:

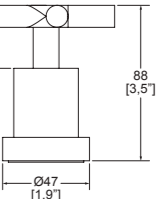

Premier c-70

Juego de manerales grandes.



Cromo

Dimensión cenital:

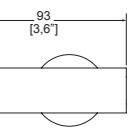

Dimensión lateral:

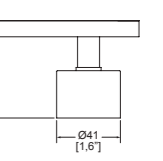

Manerales



Manerales

Premier C-70-EB

Juego de manerales grandes. Incluye chapetones.

Ébano



Dimensión cenital:

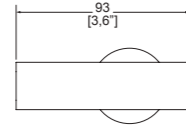

Dimensión lateral:

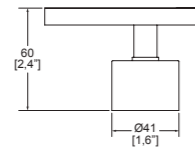

C-76 < Nuevo

Juego de manerales grandes. Incluye chapetones.

Cromo



Dimensión cenital:

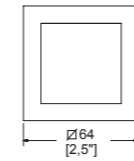

Dimensión lateral:

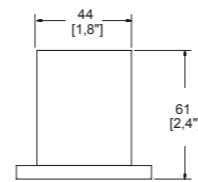

C-76-EB < Nuevo

Juego de manerales grandes. Incluye chapetones.

Ébano



Dimensión cenital:

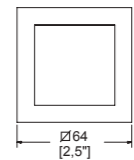

Dimensión lateral:

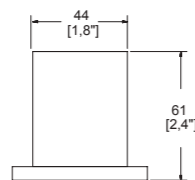

TH-100

Maneral central. Incluye chapetón.

Cromo



Dimensión cenital:

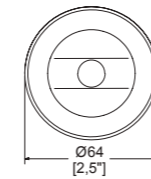

Dimensión lateral:

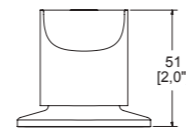

TH-101

Maneral central. Incluye chapetón.

Cromo



Dimensión cenital:

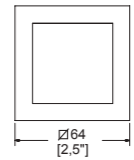

Dimensión lateral:

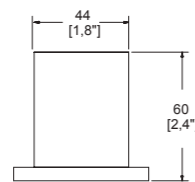

Nuevo Acabado >

TH-101-EB

Maneral central. Incluye chapetón.

Ébano



Dimensión cenital:

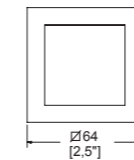

Dimensión lateral:

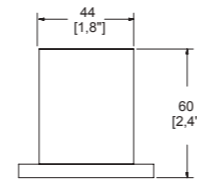

Mezcladoras y Monomandos



ACABADOS



CR
Cromo



EB
Ébano



AU
Aura



DN
Duna



TN
Titanium



OB
Obsidiana

Mezcladoras y Monomandos de lavabo



Tecnología Aireavex.
Ahorro de agua con sensación de abundancia.



Cartucho de disco cerámico.
Garantiza un funcionamiento suave y un rendimiento duradero.



Acabados de alta resistencia a la corrosión.



Ubica con este icono los modelos de uso eficiente de agua.



Garantía en cromo y acabados.



NMX-C-415-ONNCCE-2015



Mezcladoras de lavabo 4" incluyen manerales

Antares HM-14



Cromo



Dimensión frontal:

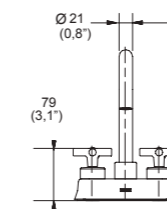

Dimensión lateral:

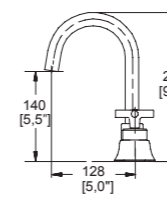

Albatros HM-17



Cromo



Dimensión frontal:

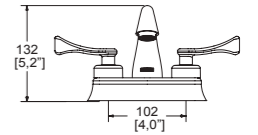

Dimensión lateral:

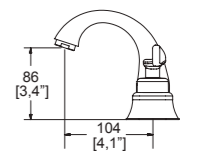

Antea HM-18



Cromo



Dimensión frontal:

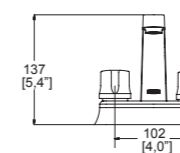

Dimensión lateral:

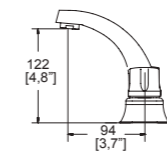

Ática HM-21



Cromo



Dimensión frontal:

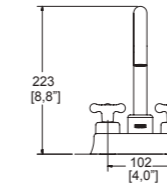

Dimensión lateral:

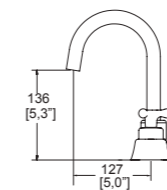

Incluyen contra de rejilla.
Incluyen inserto para usarse con lavabos sin rebosadero.
Presión mínima requerida 0.25 kg/cm².



Acaya HM-22

 Cromo



Incluye contra de rejilla.
Incluye inserto para usarse con lavabos sin rebosadero.
Presión mínima requerida 0.25 kg/cm².

Dimensión frontal:

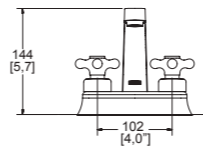

Dimensión lateral:

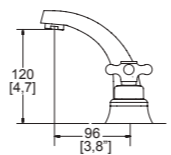

Elite MI-01-S/C

 Modelo ahorrador MI01-S/C-1.9

 Cromo



No incluye contra.
Presión mínima requerida 0.25 kg/cm².

NMX NMX-C-415-ONNCC-2015

Dimensión frontal:

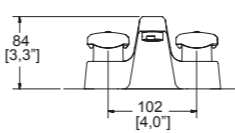

Dimensión lateral:

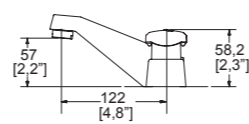

Primma MI-02-S/C

 Cromo



No incluye contra.
Presión mínima requerida 0.25 kg/cm².

Dimensión frontal:

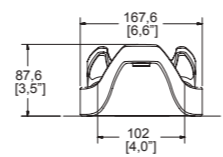

Dimensión lateral:

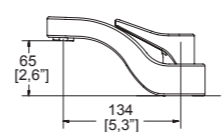

Iguazú MEP-2004

 Cromo



Dimensión frontal:

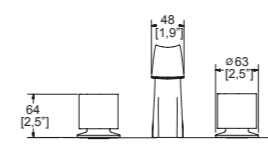

Dimensión lateral:

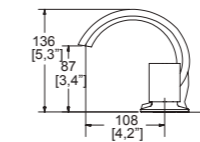

Nuva MEP-2006

 Cromo



Dimensión frontal:

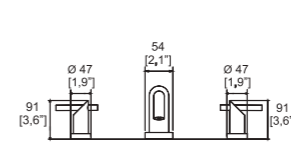

Dimensión lateral:

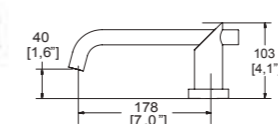

Premier MEP-2115

 Cromo



Dimensión frontal:

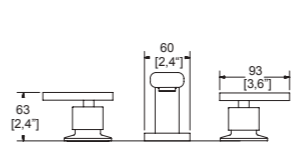

Dimensión lateral:

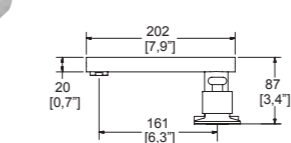

Incluyen contra de push.
Incluyen inserto para usarse con lavabos sin rebosadero.
Presión mínima requerida 0.25 kg/cm².





Clásica

Mezcladora de lavabo 8" a 12".
Incluye contra de push.

M-1005



Cromo

Incluye manerales.
Incluye inserto para usarse con lavabos sin rebosadero.
Presión mínima requerida 0.25 kg/cm².

Dimensión frontal:

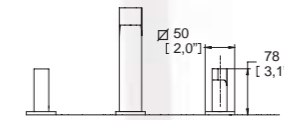

Dimensión lateral:

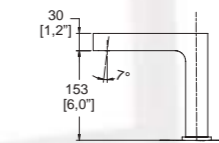

Vértika

Mezcladora de lavabo 8" a 12".
Incluye contra de push según acabado.

MP-1000



Cromo

Incluye inserto para usarse con lavabos sin rebosadero.
Presión mínima requerida 1.00 kg/cm².
Consumo de agua mínimo de 6 L/min.

Dimensión frontal:

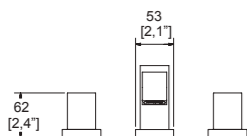

Dimensión lateral:

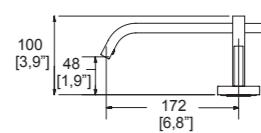

Nuevos Acabados

MP-1000-DN



Duna

MP-1000-TN



Titanium





Century

E-928

Modelo ahorrador E928-1.9



Cromo

NMX NMX-C-415-ONNCCCE-2015

Incluye contra de rejilla.
Incluye inserto para usarse con lavabos sin rebosadero.
Presión mínima requerida 0.25 kg/cm².



Todos nuestros monomandos cuentan con Tecnología Aireavex

Dimensión frontal:

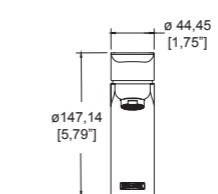

Dimensión lateral:

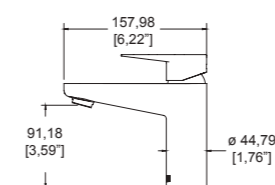

E-943 alto



Cromo

Incluye contra de rejilla.
Incluye inserto para usarse con lavabos sin rebosadero.
Presión mínima requerida 0.60 kg/cm².

Dimensión frontal:

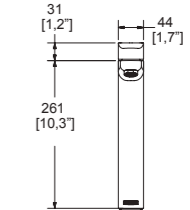

Dimensión lateral:

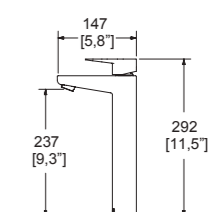

Clásica

Monomando de lavabo.
Incluye contra de push según acabado.

E-917



Cromo

Maneral reforzado.
Incluye inserto para usarse con lavabos sin rebosadero.
Presión mínima requerida 0.40 kg/cm².

Dimensión frontal:

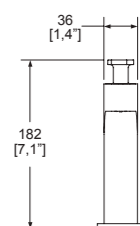

Dimensión lateral:

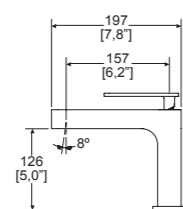

Nuevos Acabados

E-917-AU



Aura

E-917-OB



Obsidiana



Todos nuestros monomandos cuentan con Tecnología Aireavex



Bamboo

E-922



Cromo

E-923 alto



Cromo

E-922-EB



Ébano

E-923-EB alto



Ébano

Dimensión frontal:



Dimensión lateral:

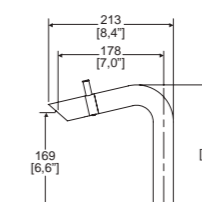

Dimensión frontal:



Dimensión lateral:

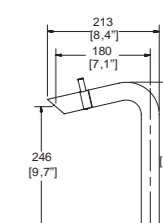

Incluyen contra de push según acabado.
Incluye inserto para usarse con lavabos sin rebosadero.
Presión mínima requerida 0.80 kg/cm².

 Todos nuestros monomandos cuentan con Tecnología Aireavex



Joystick:
Cartucho progresivo de frío a caliente que abre a la derecha

Scala

E-948



Cromo

E-948-EB



Ébano

Dimensión frontal:

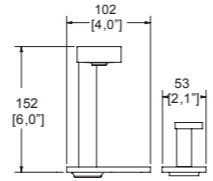

Dimensión lateral:

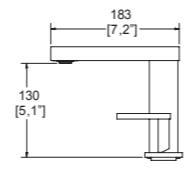

E-949 alto



Cromo

E-949-EB alto



Ébano

Dimensión frontal:

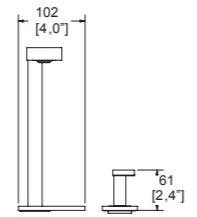

Dimensión lateral:

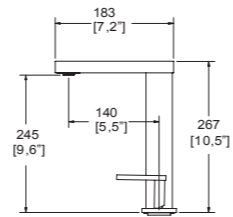

Maneral de instalación independiente

Incluyen contra de push según acabado.

Incluyen inserto para usarse con lavabos sin rebosadero. Presión mínima requerida 0.60 kg/cm².



Todos nuestros monomandos cuentan con Tecnología Aireavex

Indus E-950-EB



Ébano

Dimensión frontal:

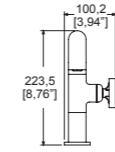

Dimensión lateral:

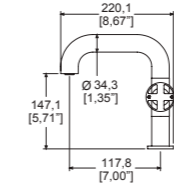

Indus alto E-951-EB



Ébano

Dimensión frontal:

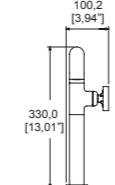

Dimensión lateral:

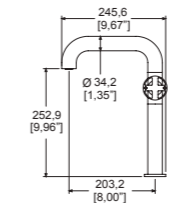

Vértika EP-905



Cromo

Dimensión frontal:

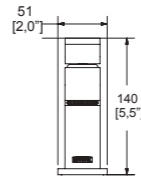

Dimensión lateral:

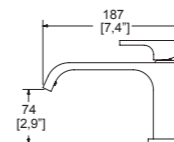

Incluyen contra de push.
Incluyen inserto para usarse con lavabos sin rebosadero.
Presión mínima requerida 0.60 kg/cm².



Todos nuestros monomandos cuentan con Tecnología Aireavex



Nuva

EP-99



Dimensión frontal:

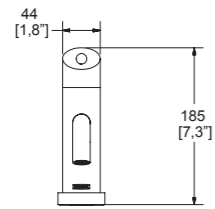

Dimensión lateral:

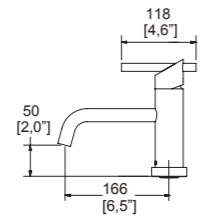

Cromo

EP-947 alto



Dimensión frontal:

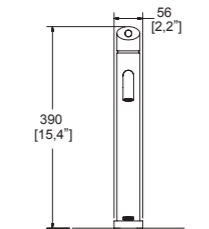

Dimensión lateral:

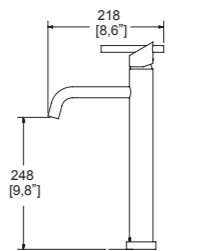

Cromo

Incluyen contra de push.
Incluyen inserto para usarse con lavabos sin rebosadero.
Presión mínima requerida 0.25 kg/cm².

Todos nuestros monomandos cuentan con Tecnología Aireavex



Premier

EP-909



Cromo

EP-909-EB



Ébano

Dimensión frontal:

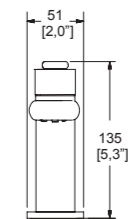

Dimensión lateral:

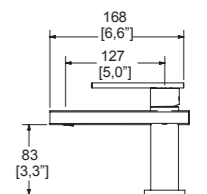

Incluyen contra de push según el acabado.
Incluyen inserto para usarse con lavabos sin rebosadero.
Presión mínima requerida 0.60 kg/cm².

Todos nuestros monomandos cuentan con Tecnología Aireavex

Monomandos de lavabo

Premier alto

EP-938



Cromo

EP-938-EB



Ébano

Dimensión frontal:

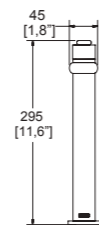

Dimensión lateral:

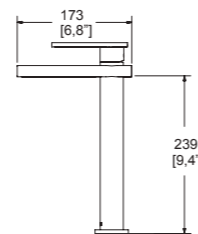

Incluye contra de push según acabado.
Incluyen inserto para usarse con lavabos sin rebosadero.
Presión mínima requerida 0.70 kg/cm².



Todos nuestros monomandos cuentan con Tecnología Aireavex



Premier II

Monomandos de lavabo.

E-941



Cromo

E-941-EB



Ébano

Dimensión frontal:

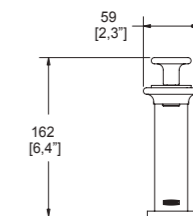

Dimensión lateral:

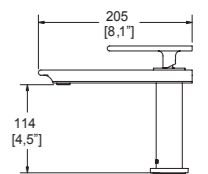

Incluye contra de push según acabado.
Incluyen inserto para usarse con lavabos sin rebosadero.
Presión mínima requerida 0.60 kg/cm².



Todos nuestros monomandos cuentan con Tecnología Aireavex

Monomandos de lavabo

Squadra

E-929

Modelo ahorrador
E929-1.9

Cromo



Dimensión frontal:

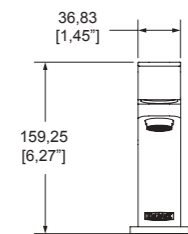

Dimensión lateral:

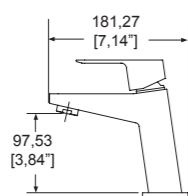

Incluye inserto para usarse con lavabos sin rebosadero.

NMX NMX-C-415-ONNCCE-2015

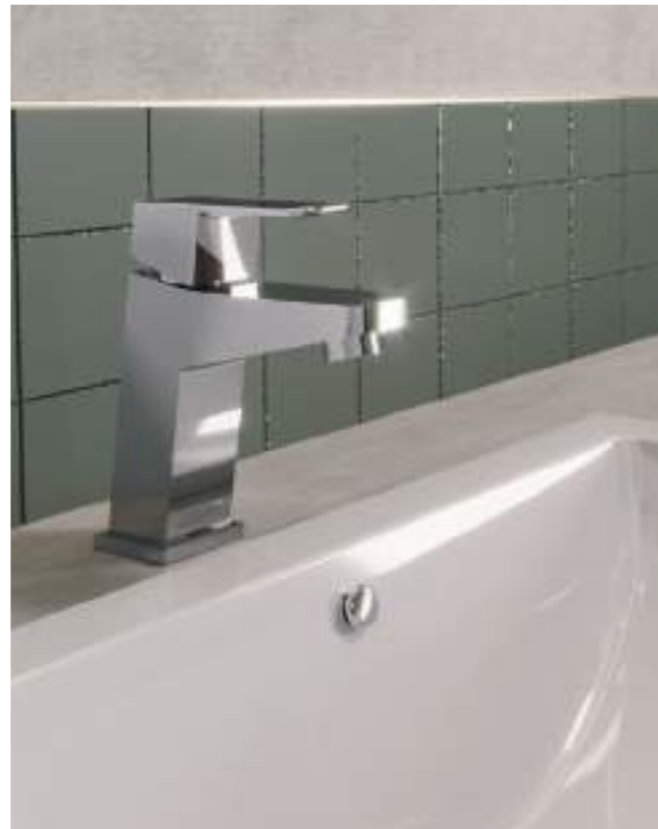

E-937 alto

Cromo



Dimensión frontal:

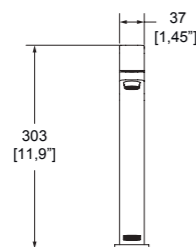

Dimensión lateral:

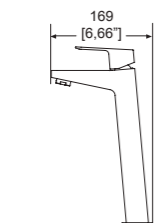

Incluyen contra de rejilla.
Presión mínima requerida 0.40 kg/cm².

Todos nuestros monomandos cuentan con Tecnología Aireavex



Monomandos de lavabo

Explora

E-907

Modelo ahorrador
E907-1.9

Cromo



Incluye contra de rejilla.
Incluye inserto para usarse con lavabos sin rebosadero.
Presión mínima requerida 0.25 kg/cm².

NMX NMX-C-415-ONNCCE-2015

E-907-CE

Modelo ahorrador
E907-CE-6

Incluye contra de rejilla.
Incluye inserto para usarse con lavabos sin rebosadero.
Cartucho ecológico.
Ahorro de agua y energía.
Presión mínima recomendada 0.60 kg/cm².

E-908

No incluye contra.
Presión mínima recomendada 0.25 kg/cm².

E-908-CE

No incluye contra.
Cartucho ecológico.
Ahorro de agua y energía.
Presión mínima recomendada 0.60 kg/cm².

Dimensión frontal:

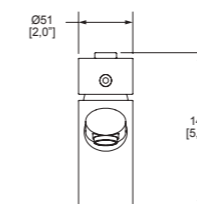

Dimensión lateral:

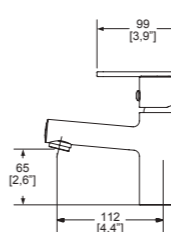

Funcionamiento del Cartucho ecológico

Para los modelos
E-907-CE y E-908-CE

1 Ahorro de agua

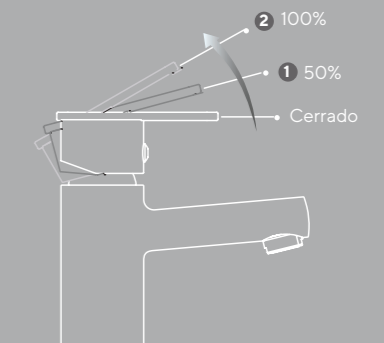

2 Ahorro de energía

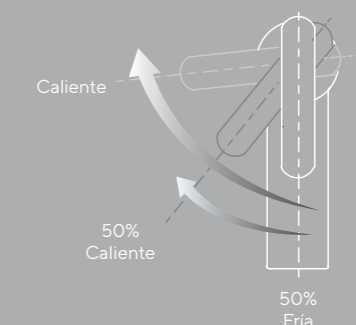

Máxima

Nuevos Acabados



EP-932



EP-932-EB



EP-932-DN



EP-932-TN



Incluyen contra de push según acabado.
Incluyen inserto para usarse con lavabos sin rebosadero.
Presión mínima requerida 0.25 kg/cm².

Dimensión frontal:

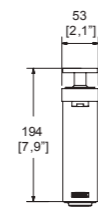

Dimensión lateral:

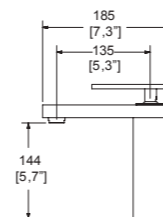

Máxima alto

Nuevos Acabados



EP-933



EP-933-EB



EP-933-DN

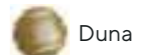

EP-933-TN



Incluyen contra de push según acabado.
Incluyen inserto para usarse con lavabos sin rebosadero.
Presión mínima requerida 0.25 kg/cm².

Dimensión frontal:

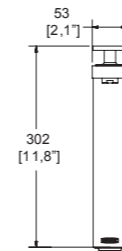

Dimensión lateral:

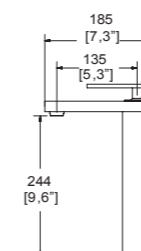

Todos nuestros monomandos cuentan con Tecnología Aireavex





Monomandos de lavabo

Lusitania

LUS-100

 Cromo



Dimensión frontal:

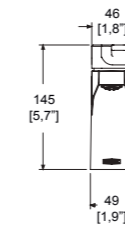

Dimensión lateral:

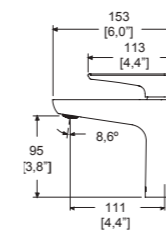

Land

Monomando de lavabo.
Incluye contra de push según acabado.

E-939

 Cromo



E-939-EB

 Ébano



Dimensión frontal:

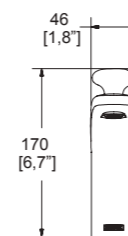

Dimensión lateral:

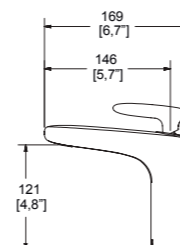

Incluyen inserto para usarse con lavabos sin rebosadero.
Presión mínima requerida 0.40 kg/cm².

 Todos nuestros monomandos cuentan con Tecnología Aireavex

LUS-101 alto

 Cromo



Dimensión frontal:

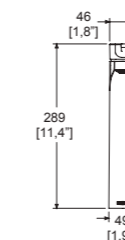

Dimensión lateral:

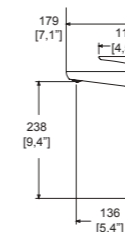

No incluyen contra.
Maneral marcado con indicador de temperatura frío o caliente.
Presión mínima requerida 0.25 kg/cm².

 Todos nuestros monomandos cuentan con Tecnología Aireavex





Monomandos de lavabo

Piazza

PIA-100



Cromo

PIA-101 alto



Cromo

PIA-100-EB





Ébano

PIA-101-EB alto



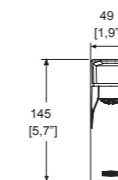

Ébano

Dimensión frontal:

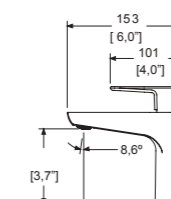

Dimensión lateral:



Dimensión frontal:

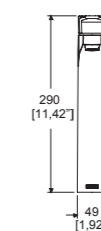

Dimensión lateral:

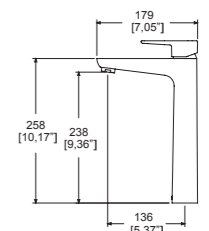

No incluyen contra.
Maneral marcado con indicador de temperatura frío o caliente.
Presión mínima requerida 0.25 kg/cm².

 Todos nuestros monomandos cuentan con Tecnología Aireavex

Monomandos de lavabo

Piura

PIU-100



Cromo



Dimensión frontal:

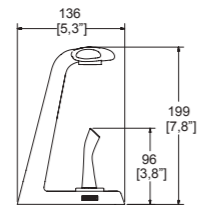

Dimensión lateral:

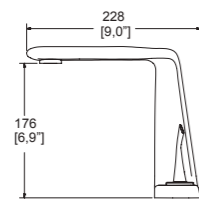

PIU-101 alto



Cromo



Dimensión frontal:

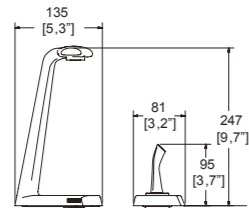

Dimensión lateral:

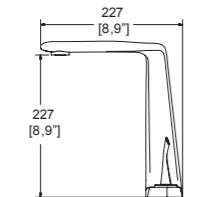

Maneral de instalación independiente

Incluyen contra de push.
Presión mínima requerida 0.60 kg/cm².
Incluyen inserto para usarse con lavabos sin rebosadero.



Todos nuestros monomandos cuentan con Tecnología Aireavex



Monomandos de lavabo

Potenza

Nuevo
Nuevo
Nuevo

POT-100



Cromo

POT-101 alto



Cromo

POT-100-EB



Ébano

POT-101-EB alto



Ébano

Dimensión frontal:

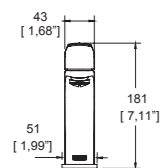

Dimensión lateral:

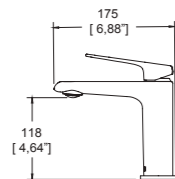

Dimensión frontal:

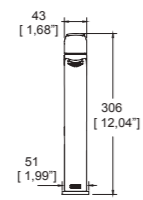

Dimensión lateral:

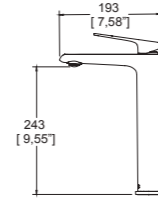

No incluyen contra.
Presión mínima requerida 1.00 kg/cm².
Maneral marcado con indicador de temperatura frío o caliente.



Todos nuestros monomandos cuentan con Tecnología Aireavex

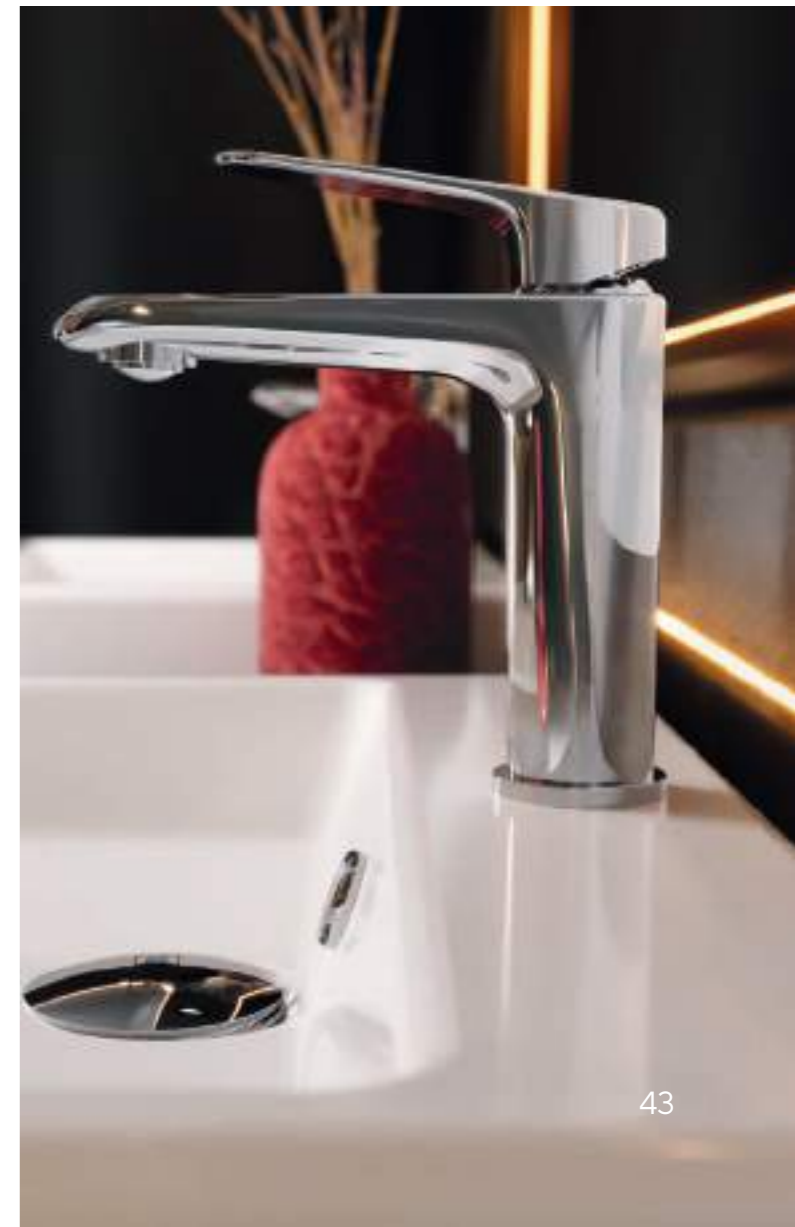

Gire a la izquierda
para agua caliente

Gire a la derecha
para agua fría



Monomandos de lavabo

Spiga

Nuevo
Nuevo
Nuevo

SPG-100



Cromo

SPG-101 alto



Cromo

SPG-100-EB



Ébano

SPG-101-EB alto



Ébano

Dimensión
frontal:

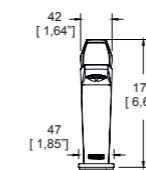

Dimensión
lateral:

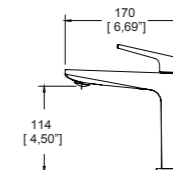

Dimensión
frontal:

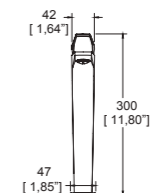

Dimensión
lateral:

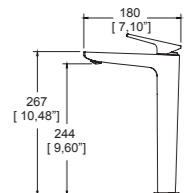

No incluyen contra.
Presión mínima requerida 1.00 kg/cm².
Maneral marcado con indicador de
temperatura frío o caliente.

 Todos nuestros monomandos
cuentan con Tecnología Aireavex



Vértika

Nuevos Acabados



EP-3007

 Cromo



EP-3007-EB

 Ébano



EP-3007-DN

 Duna



EP-3007-TN

 Titanium

Incluye contra de push según acabado.
Incluye inserto para usarse con lavabos sin rebosadero.
Presión mínima requerida 1.00 kg/cm².
Consumo de agua: 5 L/min.

Dimensión frontal:

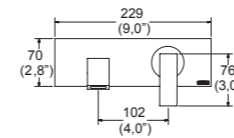

Dimensión lateral:

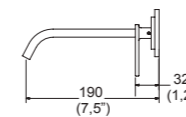

 Todos nuestros monomandos cuentan con Tecnología Aireavex



Nuva

Monomando de lavabo a pared.

EP-3003

 Cromo



Dimensión frontal:

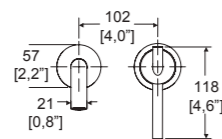

Dimensión lateral:

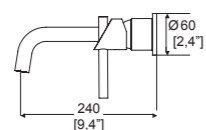

Incluye contra de push.
Incluye inserto para usarse con lavabos sin rebosadero.
Presión mínima requerida 0.25 kg/cm².

NMX NMX-C-415-ONNCCE-2015

 Todos nuestros monomandos cuentan con Tecnología Aireavex



Contras y complementos para lavabo

ACABADOS



CR
Cromo



EB
Ébano



DN
Duna



TN
Titanium



Contras y complementos para lavabo



Contras

TH-058

Contra con rejilla para lavabo con rebosadero.



Cromo



Dimensión cenital:

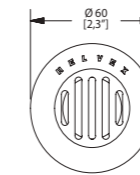

Dimensión lateral:

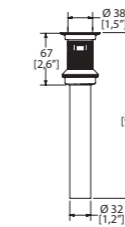

TH-059

Contra con rejilla para lavabo sin rebosadero.



Cromo



Dimensión cenital:

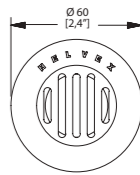

Dimensión lateral:

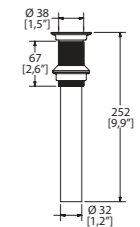

TH-062

Contra tipo hongo para lavabo con rebosadero.



Cromo



Dimensión cenital:

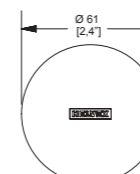

Dimensión lateral:

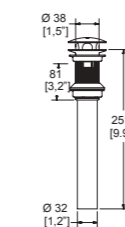

TH-063

Contra tipo hongo para lavabo sin rebosadero.



Cromo



Dimensión cenital:

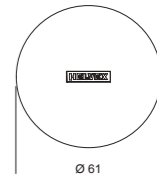

Dimensión lateral:

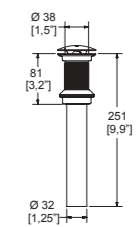

Contras

Contras de push para lavabos con rebosadero.

TH-064

 Cromo



TH-064-EB

 Ébano



Dimensión cenital:

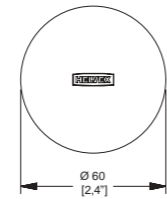

Dimensión lateral:

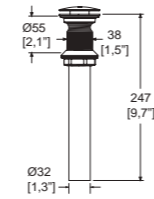

Contras de push para lavabos sin rebosadero.

TH-065

 Cromo



TH-065-EB

 Ébano



Dimensión cenital:

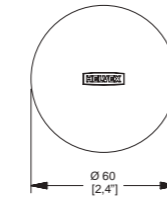

Dimensión lateral:

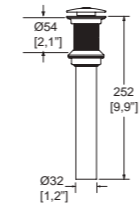

TH-001

 Cromo



TH-001-EB

 Ébano



Dimensión frontal:

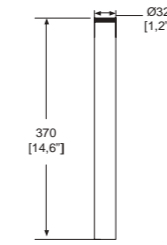

TH-001-DN

 Duna



TH-001-TN

 Titanium



Tubo extensión de **37 cm** para contra de lavabo.

TV-012

 Cromo



Válvula de paso roscable.
Acabado 100% latón
Para instalarse en lavabos, fregaderos y WC.

Dimensión frontal:

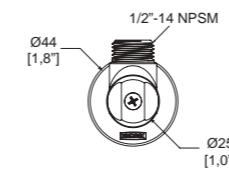

Dimensión lateral:

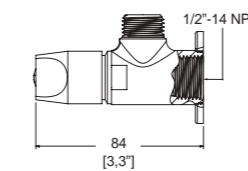

Nuevos Acabados



Céspol

TV-016



Cromo

TV-016-EB



Ébano

Dimensión cenital:

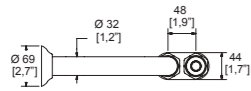

Dimensión lateral:

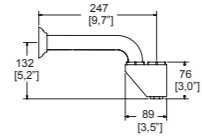

Para lavabo con registro.
No incluye contra.



TV-016-40



Cromo

Nuevos Acabados

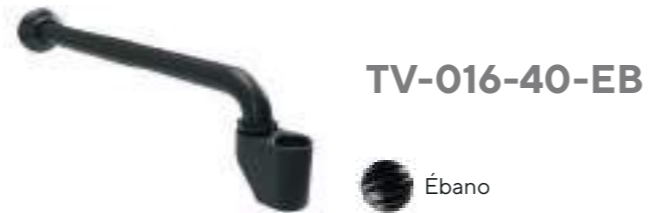

TV-016-40-EB

Ébano



TV-016-40-DN

Duna



TV-016-40-TN

Titanium

Dimensión cenital:

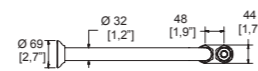

Dimensión lateral:

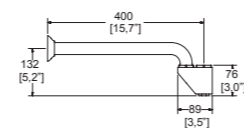

Para lavabo de 40 cm de largo con registro.
No incluye contra.

TV-017



Cromo

TV-017-EB



Ébano

No incluyen contra.

Dimensión cenital:

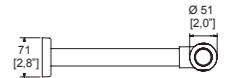

Dimensión lateral:

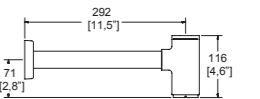

Complementos para lavabo

TV-017-40

Césped para lavabo de 40 cm de largo con registro. No incluye contra.



Cromo

Nuevos Acabados



TV-017-40-EB



Ébano



TV-017-40-DN



Duna



TV-017-40-TN



Titanium

Dimensión cenital:



Dimensión lateral:

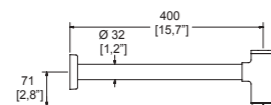

Accesorios



ACABADOS



CR
Cromo



EB
Ébano



AU
Aura



DN
Duna



TN
Titanium



OB
Obsidiana

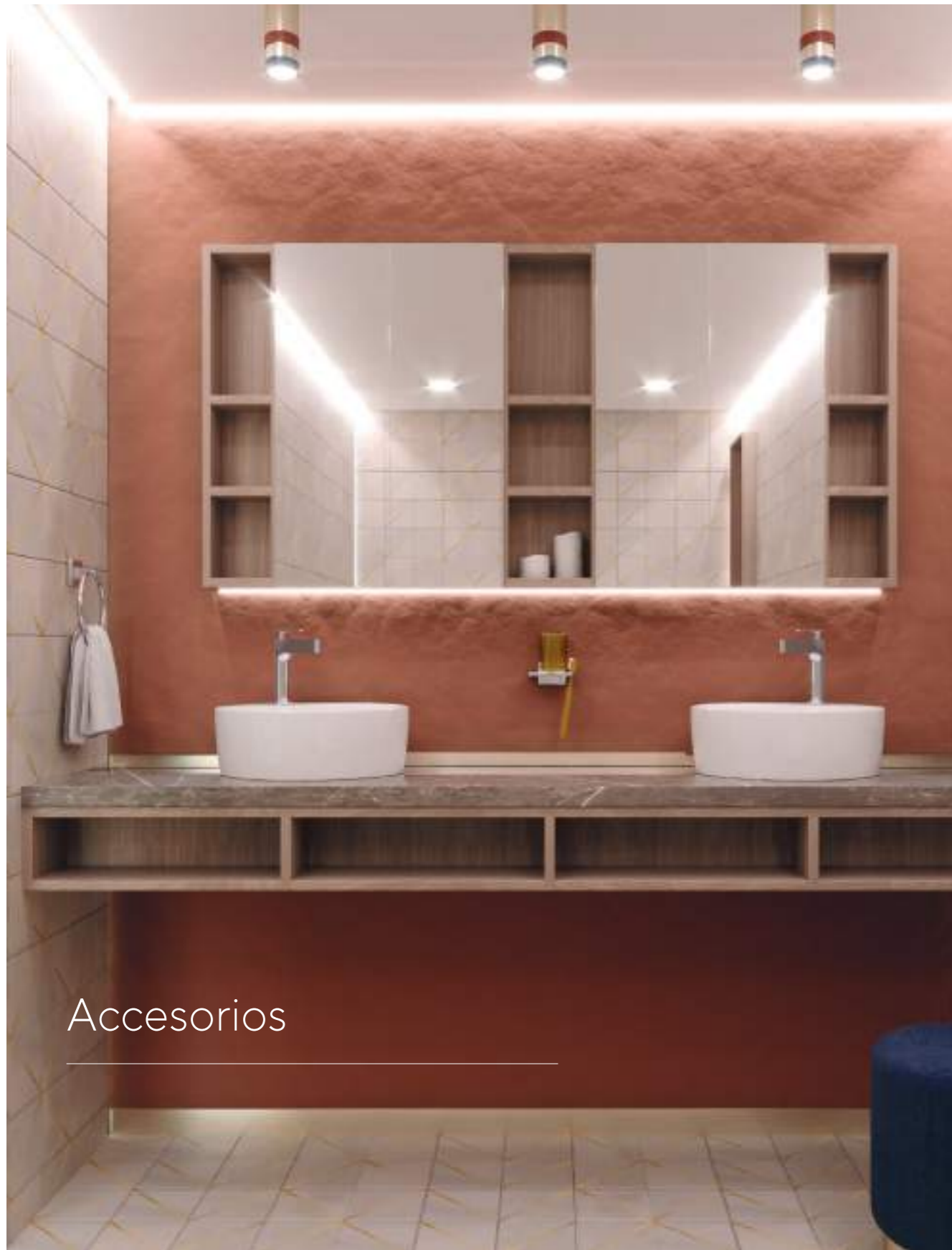

Accesorios

Access Cromo

ACC-105



Cromo

Toallero de barra.



Dimensión frontal:

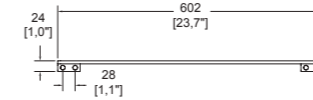

Dimensión cenital:

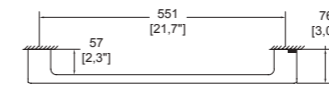

ACC-106

Gancho sencillo.



Cromo



Dimensión frontal:

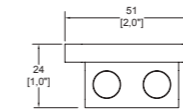

Dimensión lateral:

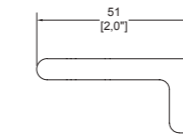

ACC-107

Portacepillos.



Cromo



Dimensión frontal:

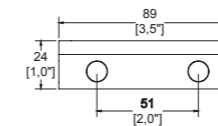

Dimensión lateral:

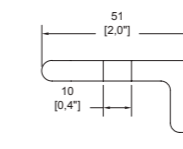

Access Cromo

ACC-108



Cromo

Jabonera.



Dimensión frontal:

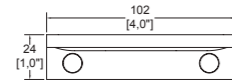

Dimensión lateral:

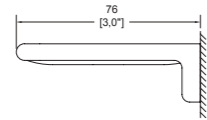

ACC-109



Cromo

Toallero sencillo.



Dimensión frontal:

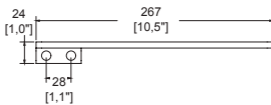

Dimensión lateral:

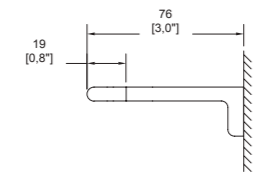

ACC-117



Cromo

Portapapel.



Dimensión frontal:

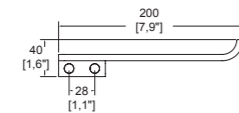

Dimensión lateral:

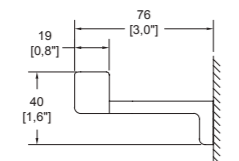

Access Ébano

ACC-105-EB



Toallero de barra.



Dimensión frontal:

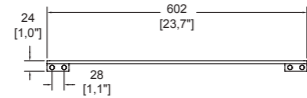

Dimensión cenital:

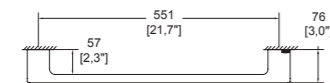

ACC-106-EB

Gancho sencillo.



Ébano

Dimensión frontal:

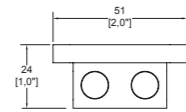

Dimensión lateral:

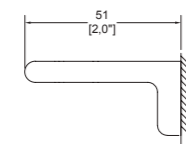

ACC-107-EB

Portacepillos.



Ébano



Dimensión frontal:

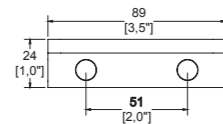

Dimensión lateral:

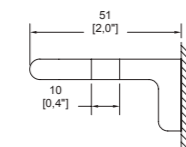

ACC-108-EB



Jabonera.



Dimensión frontal:

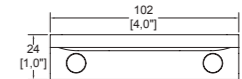

Dimensión lateral:

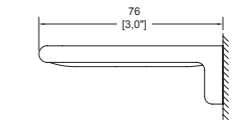

ACC-109-EB



Toallero sencillo.



Dimensión frontal:

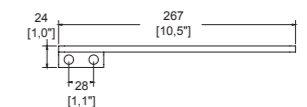

Dimensión lateral:

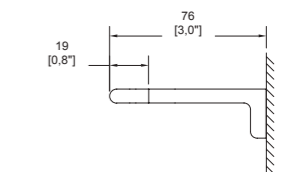

ACC-117-EB



Portapapel.



Dimensión frontal:

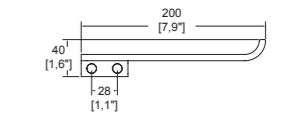

Dimensión lateral:

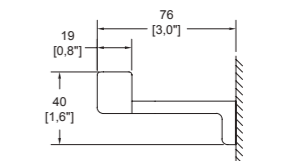

Clásica Cromo

34
Portapapeal vertical y/o de repuesto.



Dimensión frontal:

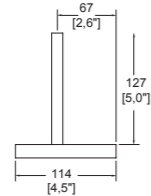

Dimensión lateral:

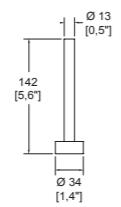

100
Jabonera de empotrar con agarradera. Incluye charola antirrobo.



Dimensión frontal:

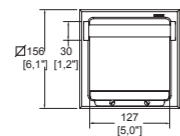

Dimensión lateral:

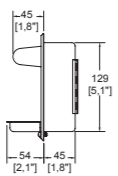

101
Jabonera de empotrar con agarradera. Incluye charola de acrílico.



Dimensión frontal:

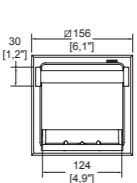

Dimensión lateral:

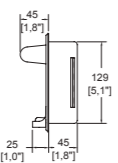

104
Portapapel de empotrar. Incluye tubo portapapel.



Dimensión frontal:

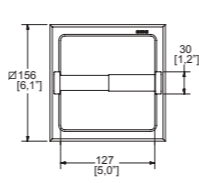

Dimensión lateral:

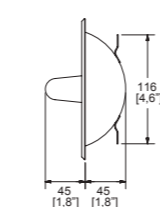

105 Cromo

Toallero de barra.



Dimensión frontal:

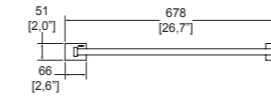

Dimensión cenital:

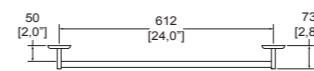

105-45 Cromo

Toallero de barra de 45 cm. Ideal para espacios reducidos.



Dimensión frontal:

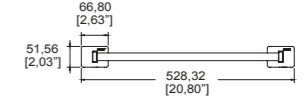

Dimensión cenital:

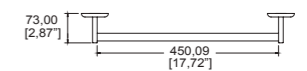

106
Gancho doble.



Dimensión cenital:

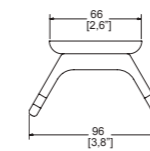

Dimensión lateral:

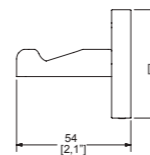

107
Portavasos cepillero.



Dimensión cenital:

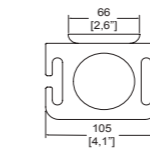

Dimensión lateral:

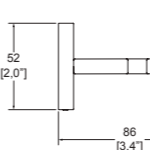

108

Jabonera.



Dimensión cenital:

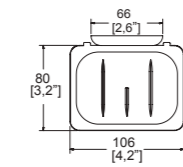

Dimensión lateral:

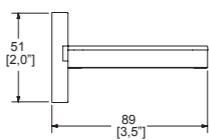

109

Toallero de argolla.



Dimensión frontal:

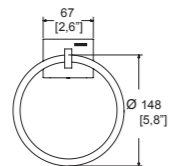

Dimensión lateral:

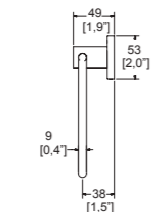

110

Portatoallas múltiple.



Dimensión frontal:

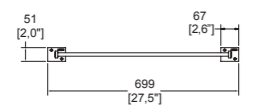

Dimensión cenital:

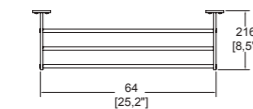

114

Portapapel de empotrar con cubierta.



Dimensión frontal:

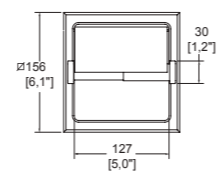

Dimensión lateral:

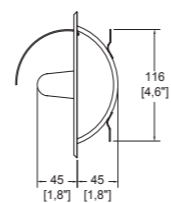

115

Portapapel de empotrar con tubo antirrobo.



Dimensión frontal:

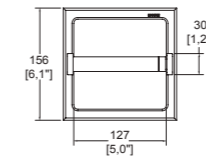

Dimensión lateral:

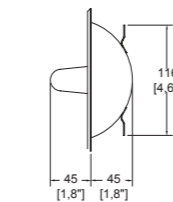

122

Accesorio institucional

Tendedero retráctil, longitud 3.25 m
Carga máxima 2.5 kg.



Dimensión frontal:

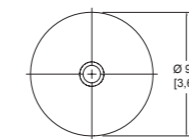

Dimensión lateral:

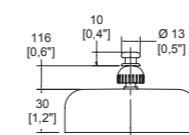

117

Portapapel.



Dimensión frontal:

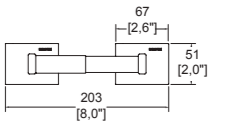

Dimensión cenital:

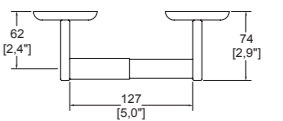

123

Destapador.



Accesorio institucional

Dimensión frontal:

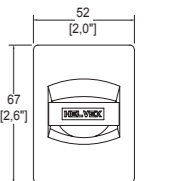

Dimensión lateral:

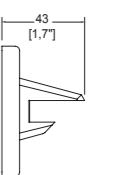

124



Cromo

Portatoallas múltiple con toallero.



Dimensión frontal:

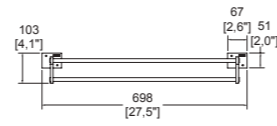

Dimensión cenital:

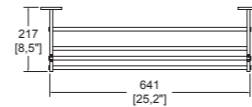

158

Accesorio institucional

Agarradera para tina con jabonera de rejilla, convertible a derecha o izquierda.



Cromo



Dimensión frontal:

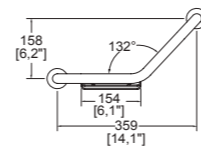

Dimensión cenital:

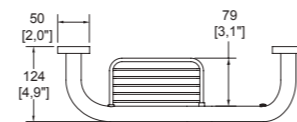

266

Accesorio institucional

Gancho multiusos reforzado.



Cromo



Dimensión frontal:

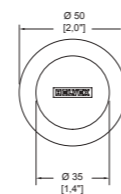

Dimensión lateral:

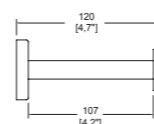

Clásica II Cromo

205



Cromo

Toallero de barra.



Dimensión cenital:

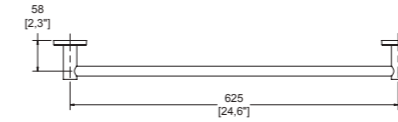

Dimensión lateral:

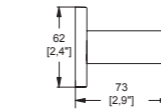

205-45



Cromo

Toallero de barra de 45 cm
Ideal para espacios reducidos.



Dimensión cenital:

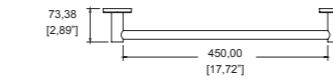

Dimensión lateral:

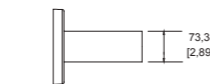

206

Gancho doble.



Cromo



Dimensión cenital:

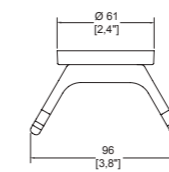

Dimensión lateral:

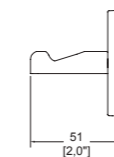

207

Portacepillos.



Dimensión frontal:

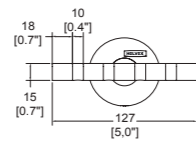

Dimensión lateral:

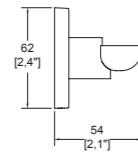

208

Jabonera.



Dimensión cenital:

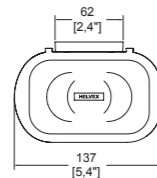

Dimensión lateral:

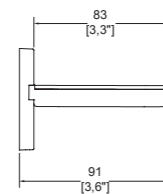

209

Toallero de argolla.



Dimensión frontal:

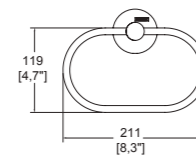

Dimensión lateral:

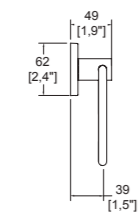

210

Accesorio institucional



Portatoallas múltiple.



Dimensión frontal:

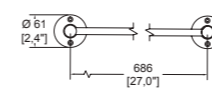

Dimensión cenital:

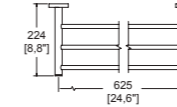

215

Accesorio institucional



Portapapel con tubo antirrobo.



Dimensión cenital:

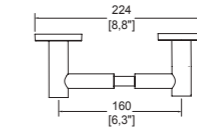

Dimensión lateral:

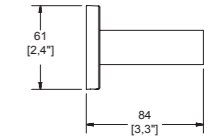

217



Portapapel.



Dimensión cenital:

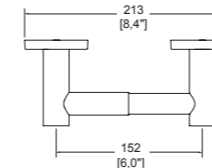

Dimensión lateral:

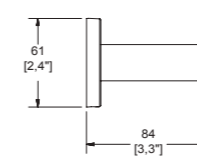

219

Accesorio institucional



Portapapel doble con tubos antirrobo.



Dimensión cenital:

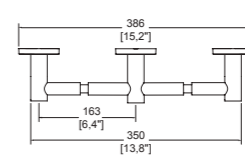

Dimensión lateral:

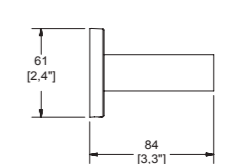

223

Accesorio institucional

Destapador.



Dimensión frontal:



Dimensión lateral:

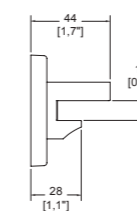

Premier Cromo

15104



Portapapel.



Dimensión cenital:

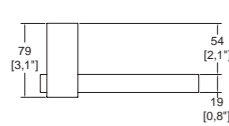

Dimensión frontal:

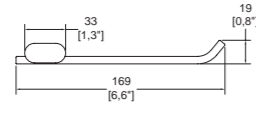

15105



Toallero de barra.



Dimensión cenital:

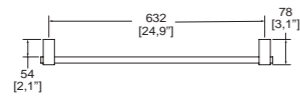

Dimensión frontal:

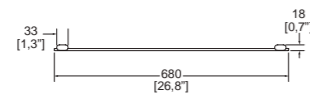

15106



Gancho sencillo.



Dimensión cenital:

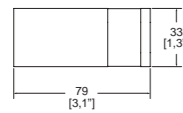

Dimensión lateral:

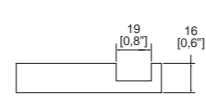

15107



Portacepillos.



Dimensión cenital:

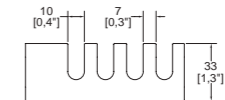

Dimensión lateral:

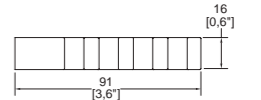

15108



Jabonera.



Dimensión cenital:

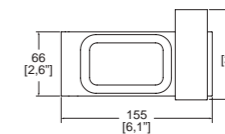

Dimensión frontal:

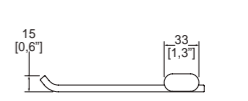

15109



Toallero sencillo.



Dimensión cenital:

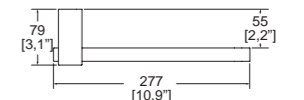

Dimensión frontal:



Premier Ébano

15104-EB

Portapapel.

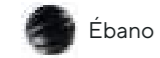

Dimensión cenital:

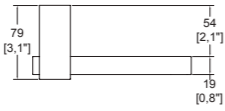

Dimensión frontal:

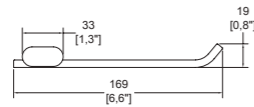

15106-EB

Gancho sencillo.



Dimensión cenital:

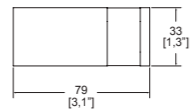

Dimensión lateral:

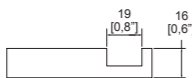

15108-EB

Jabonera.



Dimensión cenital:

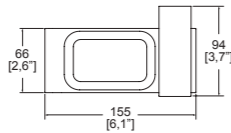

Dimensión frontal:



15105-EB

Toallero de barra.

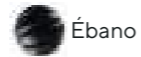

Dimensión cenital:

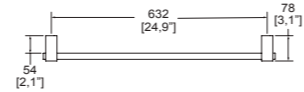

Dimensión frontal:

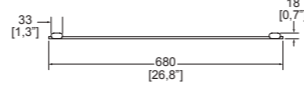

15107-EB

Portacepillos.

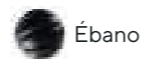

Dimensión cenital:

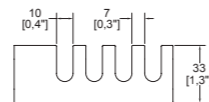

Dimensión lateral:

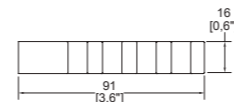

15109-EB

Toallero sencillo.

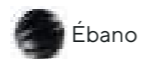

Dimensión cenital:

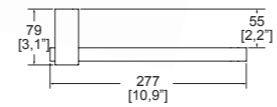

Dimensión frontal:



Nuva Cromo

9105

Toallero de barra.

Cromo



Dimensión frontal:

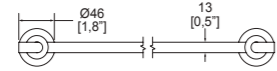

Dimensión cenital:

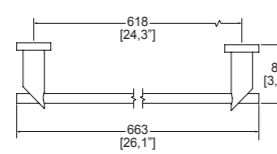

9106

Gancho sencillo.

Cromo



Dimensión frontal:

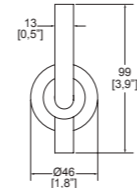

Dimensión lateral:

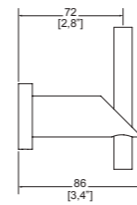

9107

Vaso cepillero de cristal.

Cromo



Dimensión frontal:

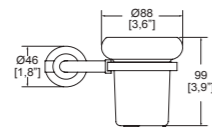

Dimensión cenital:

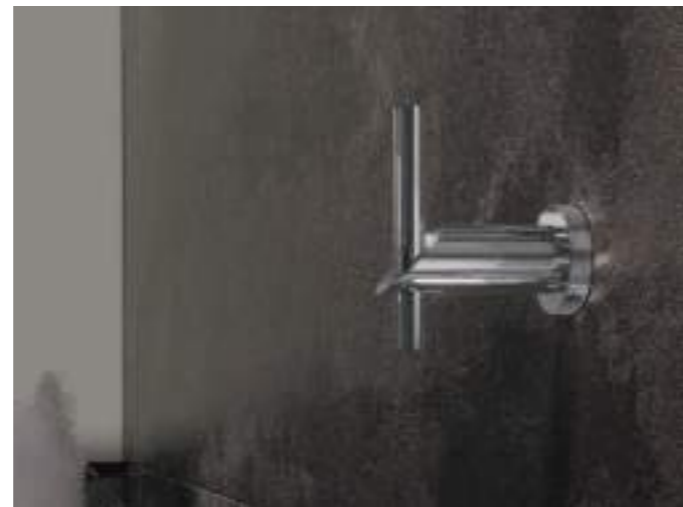
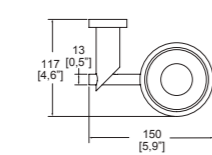

9109

Toallero corto.

Cromo



Dimensión frontal:

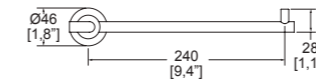

Dimensión cenital:

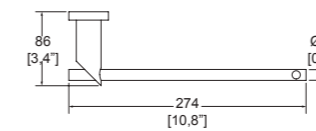

9117

Portapapel.

Cromo



Dimensión frontal:

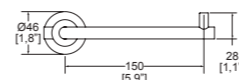

Dimensión cenital:

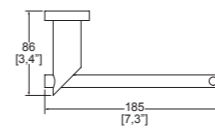

9124

Portatoallas múltiple con toallero.

Cromo



Dimensión cenital:

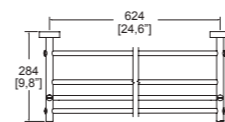

Dimensión lateral:

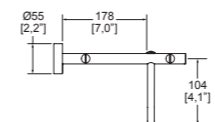

9128

Jabonera.

Cromo



Dimensión cenital:

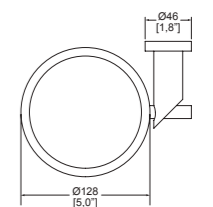

Dimensión frontal:

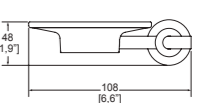

Explora Cromo

HOT-105



Toallero de barra.

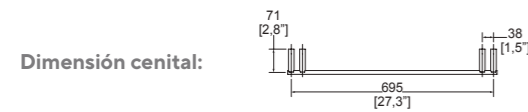
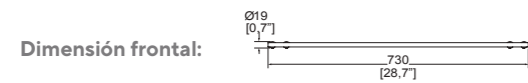

HOT-105-45



Toallero de barra de 45 cm
Ideal para espacios reducidos.

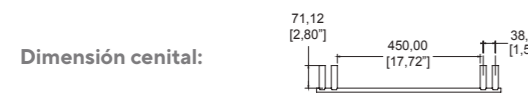
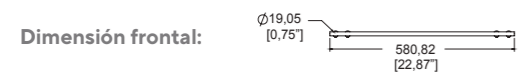

HOT-106

Gancho sencillo.



Dimensión lateral:



Dimensión cenital:

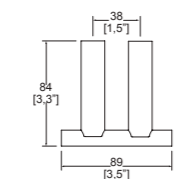

HOT-107



Portaceillos.



Dimensión cenital:

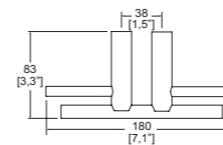

Dimensión lateral:



HOT-108



Jabonera.



Dimensión cenital:

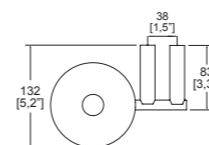

Dimensión lateral:

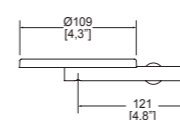

HOT-109



Toallero sencillo.

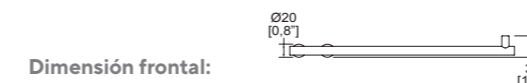

HOT-117



Portapapel

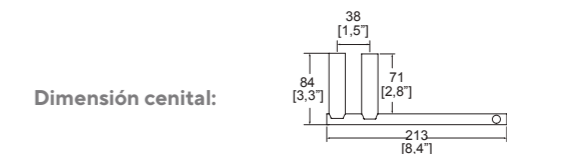
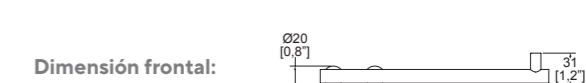

Máxima Cromo

20105



Cromo

Toallero de barra.



Dimensión frontal:

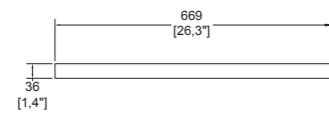

Dimensión cenital:

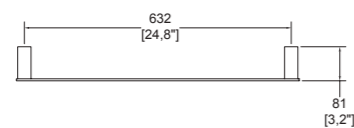

20106



Cromo

Gancho sencillo.



Dimensión frontal:

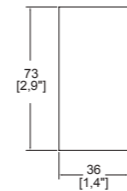

Dimensión lateral:

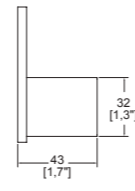

20109



Cromo

Toallero sencillo.



Dimensión frontal:

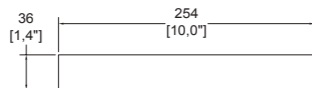

Dimensión cenital:

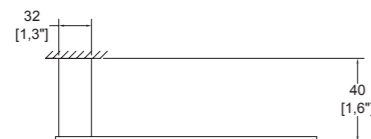

20117



Cromo

Portapapel.



Dimensión frontal:

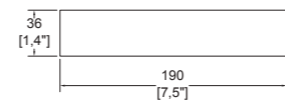

Dimensión cenital:

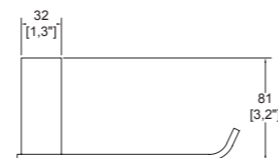

Máxima Ébano

20105-EB

Ébano

Toallero de barra.



Dimensión frontal:

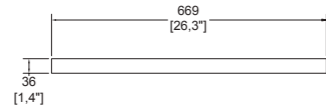

Dimensión cenital:

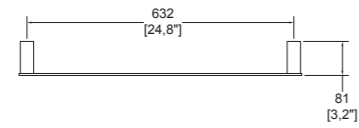

20106-EB

Gancho sencillo.

Ébano



Dimensión frontal:

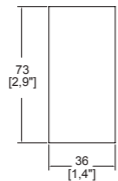

Dimensión lateral:

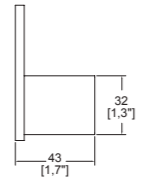

20109-EB

Ébano

Toallero sencillo.



Dimensión frontal:

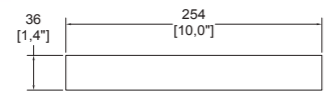

Dimensión cenital:

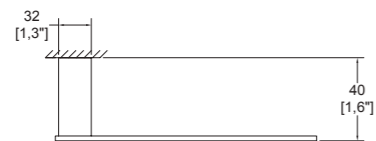

20117-EB

Portapapel.

Ébano



Dimensión frontal:

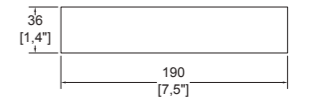

Dimensión cenital:

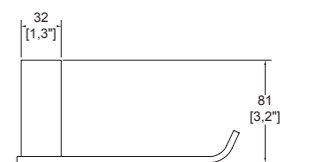

Máxima Duna

20105-DN

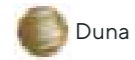

Toallero de barra.



Dimensión frontal:

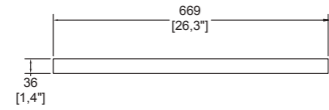

Dimensión cenital:

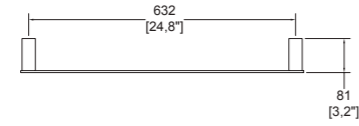

20106-DN

Gancho sencillo.



Dimensión frontal:

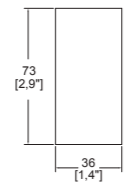

Dimensión lateral:

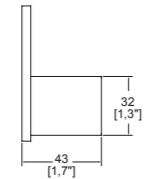

20109-DN

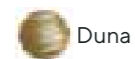

Toallero sencillo.



Dimensión frontal:

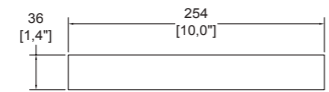

Dimensión cenital:

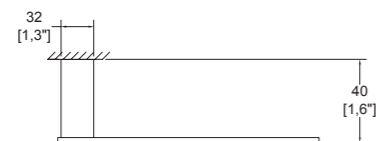

20117-DN

Portapapel.



Dimensión frontal:

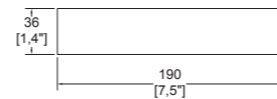

Dimensión cenital:

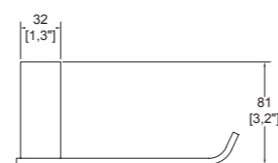

Máxima Titanium

20105-TN

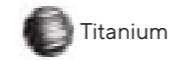

Toallero de barra.



Dimensión frontal:

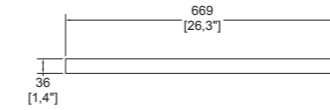

Dimensión cenital:

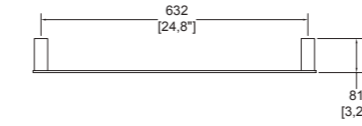

20109-TN



Toallero sencillo.



Dimensión frontal:

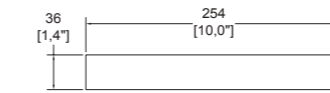

Dimensión cenital:

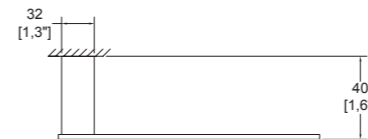

20106-TN

Gancho sencillo.

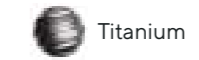

Dimensión frontal:

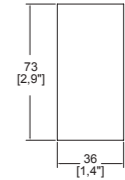

Dimensión lateral:

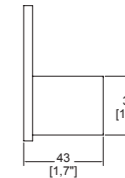

20117-TN

Portapapel.

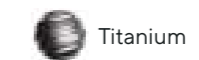

Dimensión frontal:

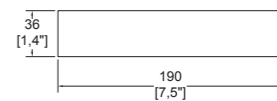

Dimensión cenital:

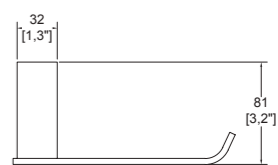



Piazza Cromo

PIA-105



Toallero de barra.



Dimensión frontal:

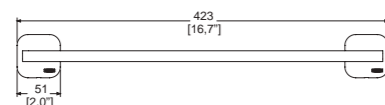

Dimensión lateral:

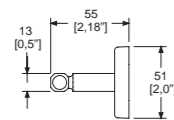

PIA-106



Gancho sencillo.



Dimensión frontal:

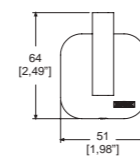

Dimensión lateral:

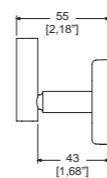

Accesorios

PIA-109



Toallero sencillo.



Dimensión frontal:

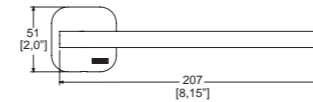

Dimensión lateral:

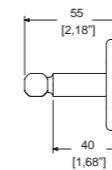

PIA-117



Portapapel.



Dimensión frontal:

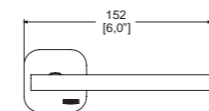

Dimensión lateral:

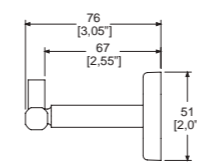

Piazza Ébano

PIA-105-EB

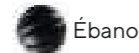

Toallero de barra.

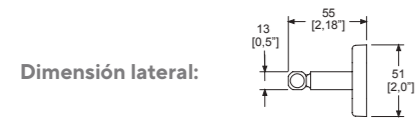
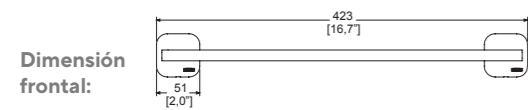

PIA-109-EB



Toallero sencillo.



Dimensión frontal:

Dimensión lateral:

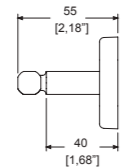
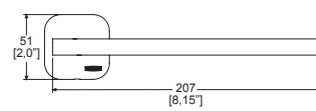

PIA-106-EB

Gancho sencillo.

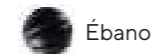

Dimensión frontal:

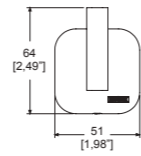

Dimensión lateral:

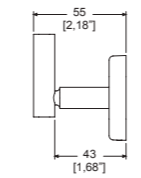

PIA-117-EB

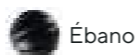

Portapapel.



Dimensión frontal:

Dimensión lateral:

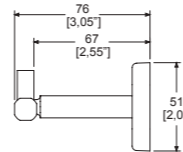
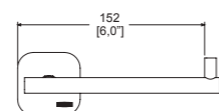

Piura Cromo

PIU-05



Toallero de barra.



Dimensión frontal:

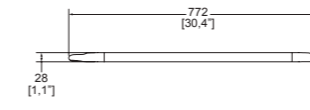

Dimensión cenital:

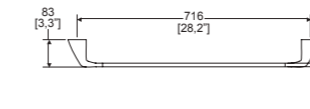

PIU-06

Gancho sencillo.



Dimensión frontal:



Dimensión lateral:

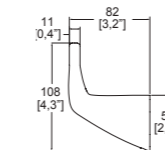

PIU-09



Toallero sencillo.



Dimensión frontal:

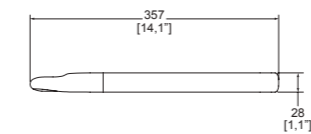

Dimensión cenital:

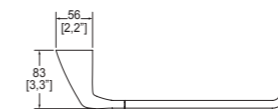

PIU-17



Portapapel.



Dimensión frontal:

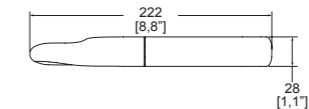

Dimensión cenital:

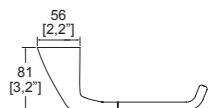

Potenza Cromo



Nuevo
Nuevo
Nuevo

POT-105



Toallero de barra.

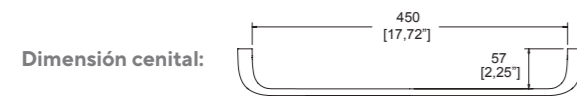
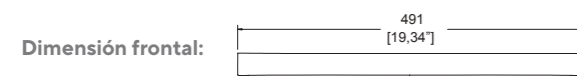

POT-106



Gancho sencillo.



Dimensión frontal:

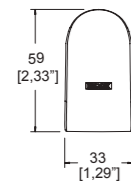

Dimensión cenital:

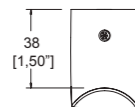

POT-109



Toallero sencillo.



Dimensión frontal:

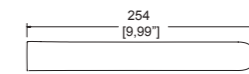

Dimensión cenital:

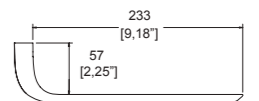

POT-117



Portapapel.



Dimensión frontal:

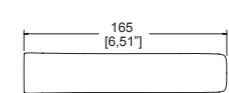

Dimensión cenital:

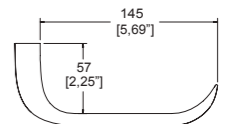

Potenza Ébano

POT-105-EB

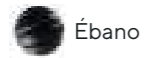

Toallero de barra.

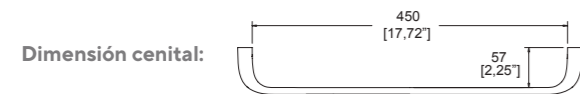
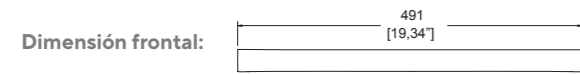

POT-106-EB

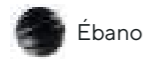

Gancho sencillo.



Dimensión frontal:

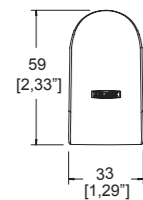

Dimensión cenital:

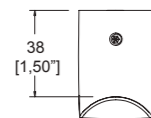

Nuevo
Nuevo
Nuevo



POT-109-EB

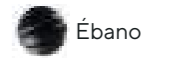

Toallero sencillo.



POT-117-EB



Portapapel.



Dimensión frontal:

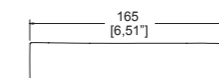

Dimensión cenital:

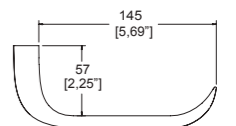

Spiga

Nuevo
Nuevo
Nuevo

SPG-105



Toallero de barra.



Dimensión frontal:

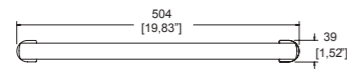

Dimensión cenital:

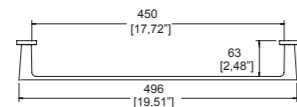

SPG-106



Gancho sencillo.



Dimensión frontal:

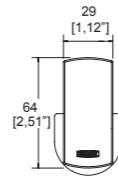

Dimensión lateral:

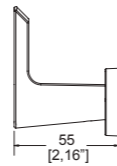

SPG-109



Toallero sencillo.



Dimensión frontal:

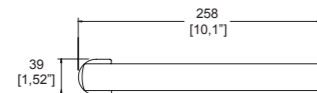

Dimensión cenital:

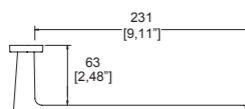

SPG-117



Portapapel.



Dimensión frontal:

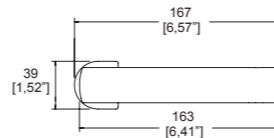

Dimensión cenital:

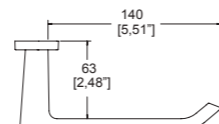

Spiga Ébano

Nuevo Nuevo Nuevo

SPG-105-EB

Toallero de barra.

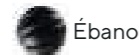

Dimensión frontal:

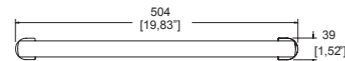

Dimensión cenital:

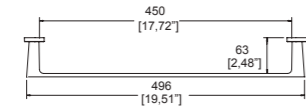

SPG-106-EB

Gancho sencillo.

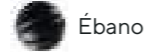

Dimensión frontal:

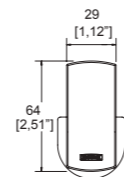

Dimensión lateral:



SPG-109-EB

Toallero sencillo.



Dimensión frontal:

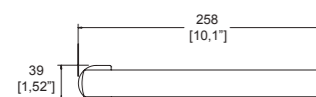

Dimensión cenital:

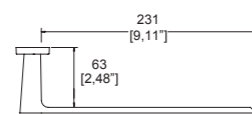

SPG-117-EB

Portapapel.



Dimensión frontal:

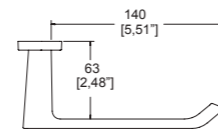

Dimensión cenital:

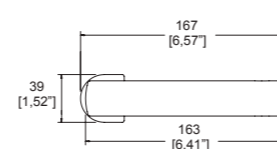

Vértika Cromo

16104

Portapapel.



Dimensión frontal:

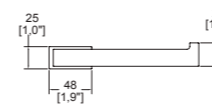

Dimensión cenital:

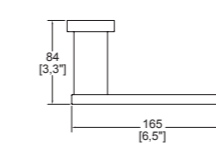

16105

Toallero de barra.



Dimensión frontal:



Dimensión cenital:

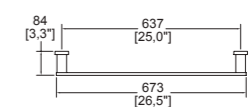

Vértika Cromo

16106

Gancho doble.



Dimensión frontal:

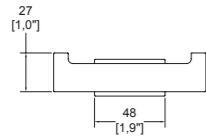

Dimensión cenital:

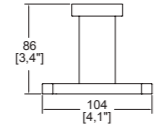

16107

Portacepillos.



Dimensión frontal:

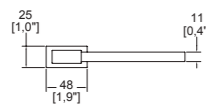

Dimensión cenital:

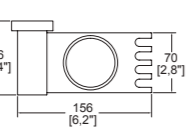

16108

Jabonera.



16109

Toallero sencillo.



Dimensión frontal:

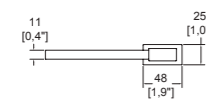

Dimensión cenital:

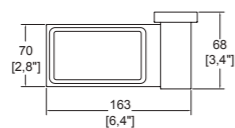

Dimensión frontal:

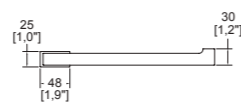

Dimensión cenital:

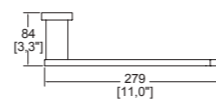

Tubular Cromo

TUB-05

Toallero de barra.



Dimensión frontal:

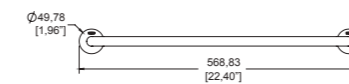

Dimensión cenital:

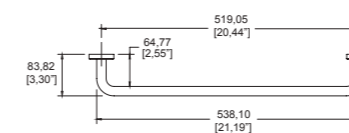

TUB-06

Gancho sencillo.



Dimensión frontal:

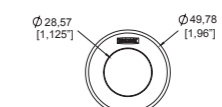

Dimensión lateral:

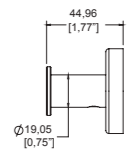

TUB-09



Toallero sencillo.



Dimensión frontal:

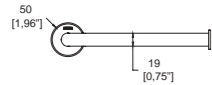

Dimensión cenital:

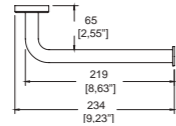

TUB-10



Portatoallas múltiple.



Dimensión frontal:

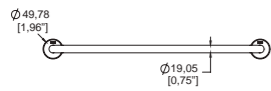

Dimensión cenital:

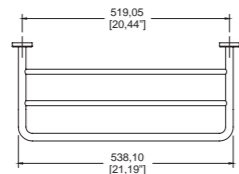

TUB-17



Portapapel sencillo.



Dimensión frontal:

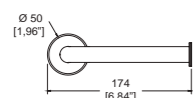

Dimensión cenital:

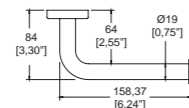

TUB-35



Portapapel con soporte de apoyo, tipo barra de seguridad.



Dimensión frontal:

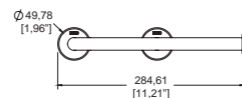

Dimensión cenital:

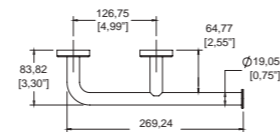

Tubular Ébano

TUB-05-EB



Toallero de barra.



Dimensión frontal:

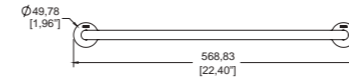

Dimensión cenital:

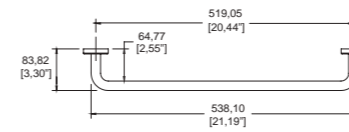

TUB-06-EB

Dimensión frontal:

Gancho sencillo.

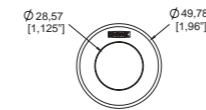
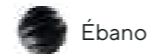

Dimensión lateral:

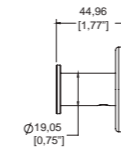

TUB-09-EB

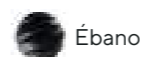

Toallero sencillo.



Dimensión frontal:



Dimensión cenital:

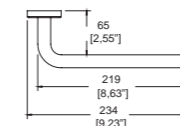



TUB-10-EB

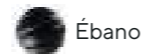

Portatoallas múltiple.



Dimensión frontal:

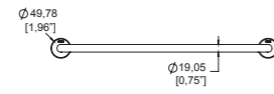

Dimensión cenital:

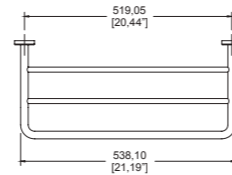

TUB-17-EB



Portapapel sencillo.



Dimensión frontal:

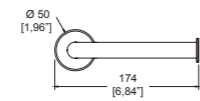

Dimensión cenital:

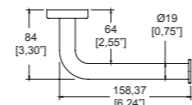

TUB-35-EB



Portapapel con soporte de apoyo, tipo barra de seguridad.



Dimensión frontal:

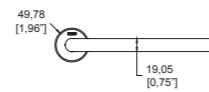

Dimensión cenital:

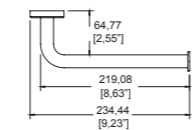

Tubular Aura

TUB-05-AU



Toallero de barra.



Dimensión frontal:

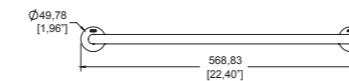

Dimensión cenital:

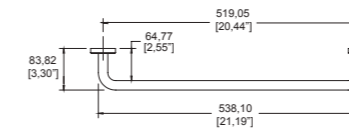

TUB-06-AU



Gancho sencillo.



Dimensión frontal:

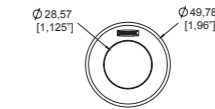

Dimensión lateral:

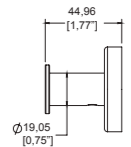

TUB-09-AU



Toallero sencillo.



Dimensión frontal:

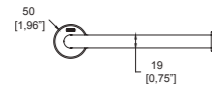

Dimensión cenital:

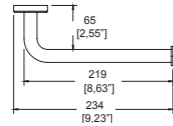

TUB-10-AU



Portatoallas múltiple.



Dimensión frontal:

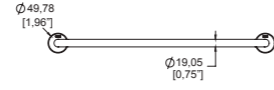

Dimensión cenital:

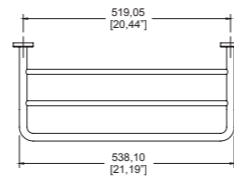

TUB-17-AU



Toallero sencillo.



Dimensión frontal:

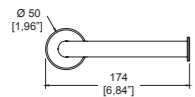

Dimensión cenital:

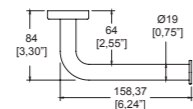

TUB-35-AU



Portapapel con soporte de apoyo, tipo barra de seguridad.



Dimensión frontal:

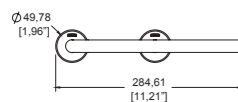

Dimensión cenital:

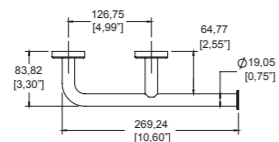

Tubular Obsidiana

TUB-05-OB

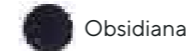

Toallero de barra.



Dimensión frontal:

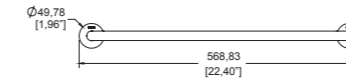

Dimensión cenital:

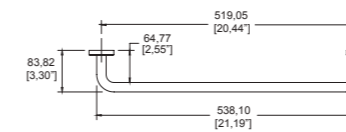

TUB-06-OB



Gancho sencillo.



Dimensión frontal:



Dimensión lateral:

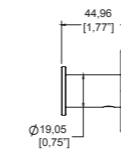

TUB-09-AU



Toallero sencillo.



Dimensión frontal:

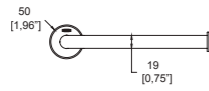

Dimensión cenital:

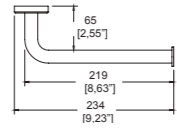

TUB-10-OB

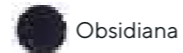

Portatoallas múltiple.



Dimensión frontal:

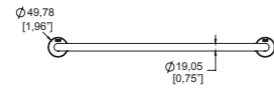

Dimensión cenital:

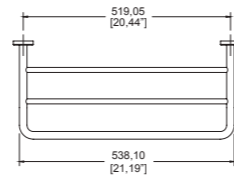

TUB-17-OB



Portapapel sencillo.



Dimensión frontal:

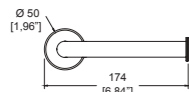

Dimensión cenital:

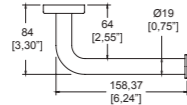

TUB-35-OB



Portapapel con soporte de apoyo, tipo barra de seguridad.



Dimensión frontal:

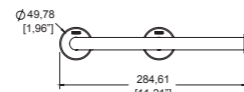

Dimensión cenital:

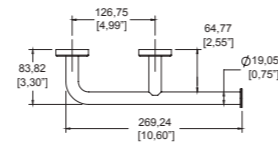

Jaboneras y repisas de rejilla

REJ-01

Jabonera de rejilla rectangular.



Dimensión frontal:

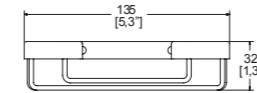

Dimensión lateral:

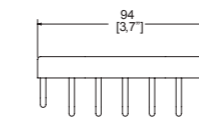

REJ-02

Repisa de rejilla esquinera.



Dimensión cenital:

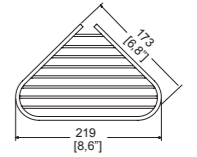

Dimensión lateral:

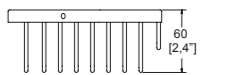

REJ-03

Repisa de rejilla semicircular doble.



Dimensión frontal:

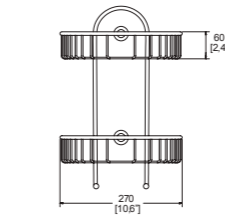

Dimensión lateral:

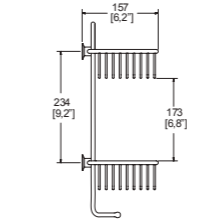

REJ-04

Repisa de rejilla rectangular doble.



Dimensión frontal:

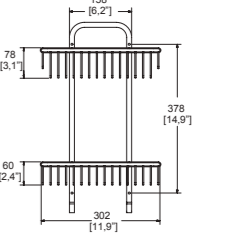

Dimensión lateral:

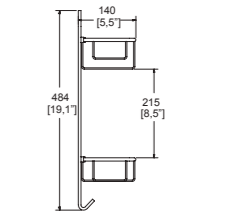

REJ-05

Repisa de rejilla esquinera doble.



Dimensión frontal:

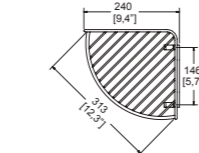

Dimensión lateral:

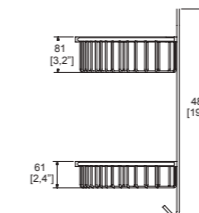



Espejo de aumento **ES-003**

Espejos de aumento

ES-001

 Cromo

Espejo de doble vista giratorio con aumento de **3x** en una cara.

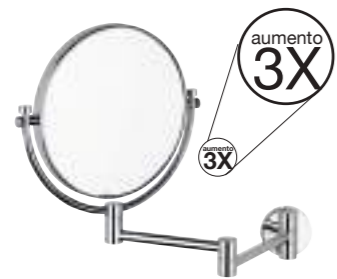

Dimensión frontal:

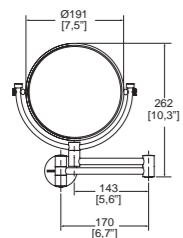

Dimensión lateral:

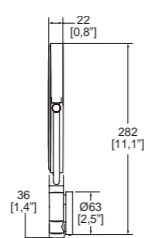

ES-003

 Cromo

Espejo retráctil, aumento de **5x**, con luz led, encendido y apagado con botón tipo touch.

 De corriente



Dimensión frontal:

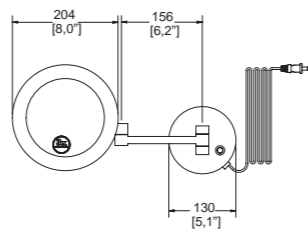

Dimensión lateral:

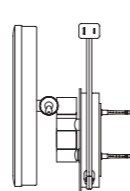

BR-470

Accesorio institucional

 Cromo

Barra de seguridad residencial **antiderrapante**.



Dimensión frontal:

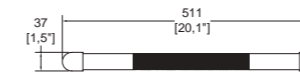

Dimensión cenital:

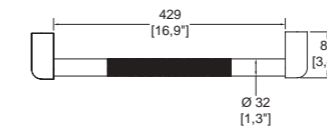

17

 Cromo

Portapapel con repisa para celular.

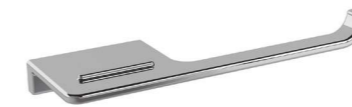

Dimensión frontal:

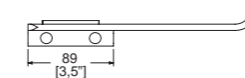

Dimensión cenital:

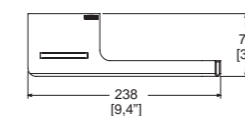

Cocina

ACABADOS



CR
Cromo



EB
Ébano



DN
Duna



TN
Titanium



AI
Acero
Inoxidable



NI
Níquel





Cocina

Albatros HM-37



Dimensión frontal:

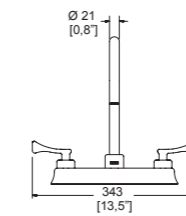

Dimensión lateral:

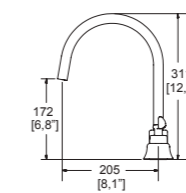

Flamingo HM-38



Dimensión frontal:

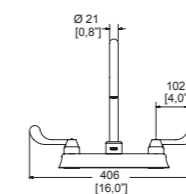

Dimensión lateral:

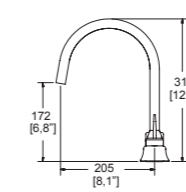

Tritón ME-302



Dimensión frontal:

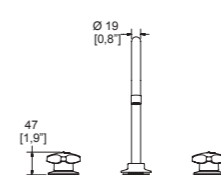

Dimensión lateral:

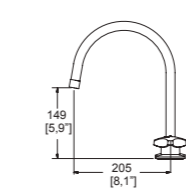

Mezcladoras con presión mínima requerida de 0.25 kg/cm².

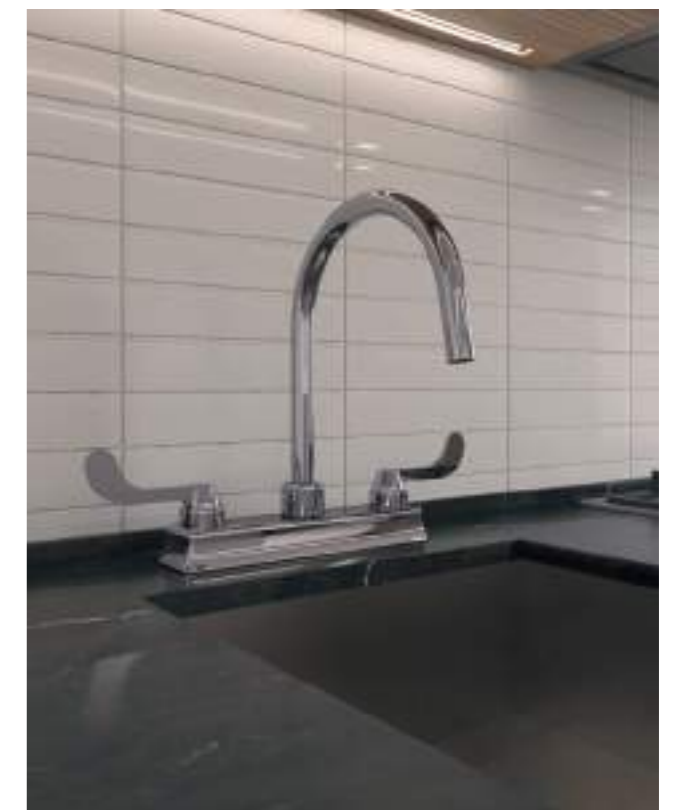



Premier ME-304

Mezcladora para fregadero con **cabezal movable 360°** y dos tipos de chorro.



Presión mínima requerida 1.0 kg/cm².

Dimensión frontal:

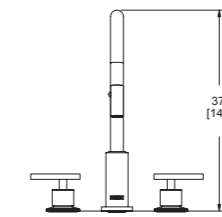

Dimensión lateral:

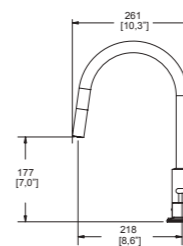

Tipos de chorro



Chorro 1

Chorro 2

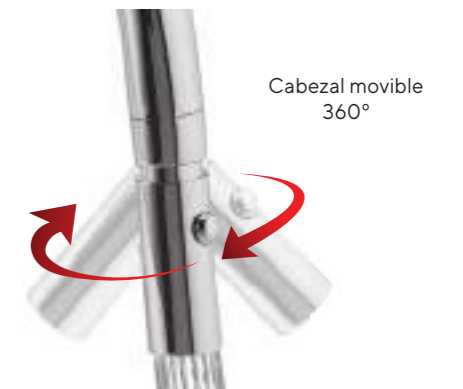

Premier

Mezcladora para fregadero con **cabezal retráctil magnético** y dos tipos de chorro.

ME-303



Cuello giratorio.
Presión mínima requerida 1.0 kg/cm².
Longitud de la manguera 150 cm.



Dimensión frontal:

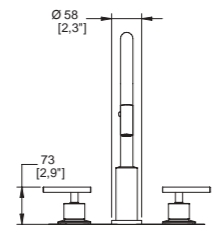

Dimensión lateral:

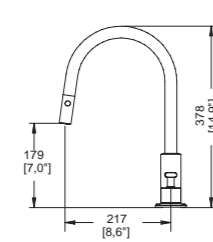

Tipos de chorro



Chorro 1

Chorro 2

Cabezal retráctil





Novus E-34



Monomando para fregadero.
Cuello giratorio.
Presión mínima requerida 0.25 kg/cm².

Dimensión frontal:

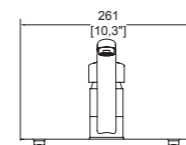

Dimensión lateral:

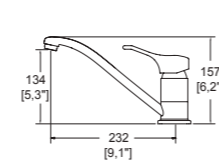

Ergo E-39



Monomando para fregadero con cabezal retráctil
y dos tipos de chorro.
Cuello giratorio.
Presión mínima requerida 0.60 kg/cm².
Longitud de la manguera 148 cm.

Dimensión frontal:

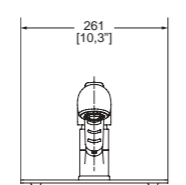

Dimensión lateral:

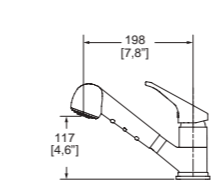

Elite

Monomando para fregadero.

E-300



E-300-EB

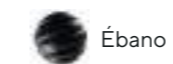

Dimensión frontal:

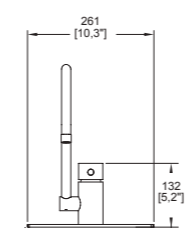

Dimensión lateral:

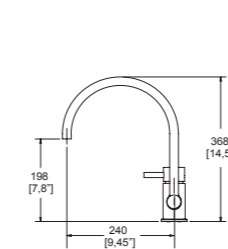

Presión mínima requerida 0.25 kg/cm².





Palma

Monomando para fregadero. Cabezal retráctil, con dos tipos de chorro.

E-306

Cromo

Dimensión frontal:



Dimensión lateral:

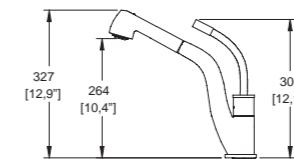

Cuello giratorio.
Presión mínima requerida 0.60 kg/cm².
Longitud de la manguera 148 cm.

Tipos de chorro



Gourmet

Monomando profesional para fregadero, con resorte y dos tipos de chorro.

E-305

Cromo

Dimensión frontal:



Dimensión lateral:

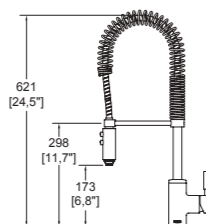

Cuello giratorio.
Presión mínima requerida 1.00 kg/cm².
Longitud de la manguera 61 cm.

Tipos de chorro



Sistema Anticalcáreo

Cuello giratorio





Curvo

Monomando para fregadero. Cabezal retráctil magnético con dos tipos de chorro.

E-307

Dimensión frontal:

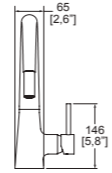

Dimensión lateral:

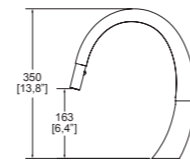

Cromo

Cuello giratorio.
Presión mínima requerida 1.00 kg/cm².
Longitud de la manguera 150 cm.

Tipos de chorro



Sistema Anticalcáreo

Gourmet Twin

Monomando profesional doble para fregadero, cabezal con dos tipos de chorro.

E-308

Dimensión frontal:

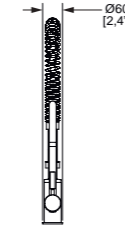

Dimensión lateral:

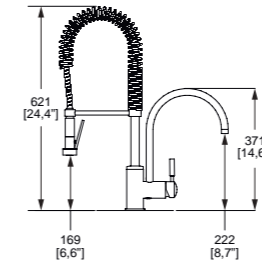

Cromo

Cuello giratorio.
Presión mínima requerida 1.00 kg/cm².
Longitud de la manguera 61 cm.

Tipos de chorro



Sistema Anticalcáreo



Cuello giratorio



Monomandos para cocina

Doria

Monomando para fregadero con dos tipos de chorro, **con cabezal movable 360°**.

E-309



Cromo

Incluye kit cubretaladros.
Cuello giratorio.
Presión mínima requerida 1.0 kg/cm².

Dimensión frontal:

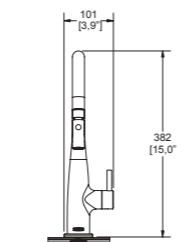

Dimensión lateral:

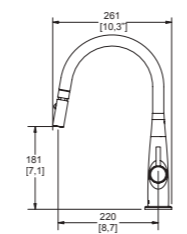

Cabezal movable 360°

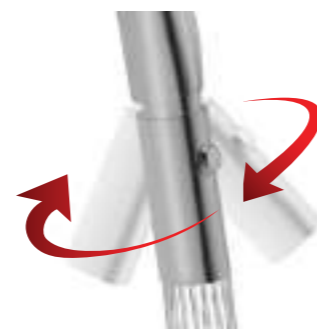

Tipos de chorro

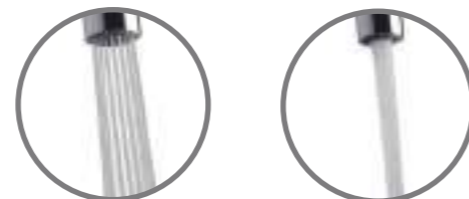

Cuello giratorio

Monomandos para cocina

Doria E-310

Monomando para fregadero de chorro fijo.



Cromo



Doria E-310-EB

Monomando para fregadero de chorro fijo.



Ébano



Dimensión frontal:

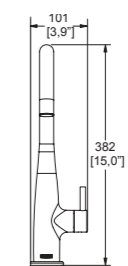

Dimensión lateral:

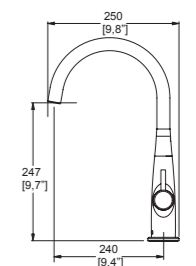

Incluyen kit cubretaladros.
Cuello giratorio.
Presión mínima requerida 0.60 kg/cm².





Adara

Monomando para fregadero, cabezal retráctil con dos tipos de chorro.

E-312



 Cromo

Incluye kit cubretaladros.
Cuello giratorio.
Presión mínima requerida 1.0 kg/cm².

 Cuello giratorio

Dimensión frontal:

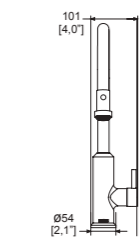

Dimensión lateral:

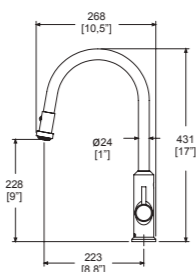

Tipos de chorro

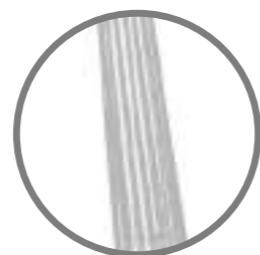

Monomandos para cocina

Kampa

E-314

Dimensión frontal:

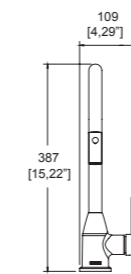

Dimensión lateral:

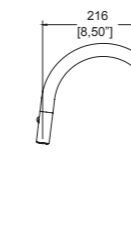

 Cromo

Cabezal retráctil con dos tipos de chorro.
Presión mínima requerida: 1.0 kg/cm²



E-314-EB

 Ébano



E-314-DN

 Duna



E-314-TN

 Titanium

Nuevo
Nuevo
Nuevo



Nuevo
Nuevo
Nuevo



Su diseño pull down permite expandir el alcance de uso con mayor confort.



Sensor lateral para la activación y desactivación del flujo.



Sensor infrarrojo: Detección de 1 a 7 cm, requiere baterías alcalinas "AAA"

3 tipos de chorro



Monomandos para cocina

Práctika

Monomando de cocina electrónico con sensor lateral de baterías, cabezal retráctil con nudo móvil, tres tipos de chorro.

E-315-AI



Acero
Inoxidable

E-315-EB



Ébano

Dimensión frontal:

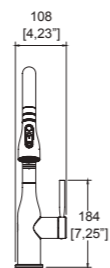

Dimensión lateral:

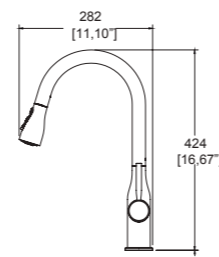

Aireador oculto para chorro aireado.
Presión mínima requerida 1.0 kg/cm².

Monomandos para cocina





Contraacnasta para fregadero

H-8801

 Acero Inoxidable

Contraacnasta para fregadero.



Dimensión frontal:

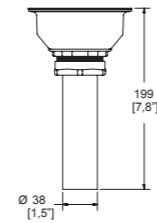

Dimensión cenital:

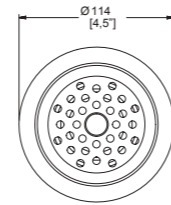

H-8802

 Acero Inoxidable

Contraacnasta para fregadero con canastilla removible.



Cuerpo de polipropileno.
Tapa y canastilla de acero inoxidable.

Dimensión frontal:

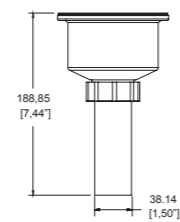

Dimensión cenital:

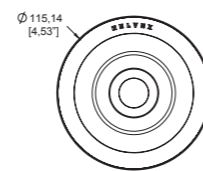

130

Complementos para cocina

TV-012

Válvula de paso roscable. 100% latón.
Para instalarse en lavabo, fregadero y WC.

 Cromo



Dimensión frontal:

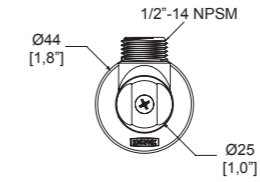

Dimensión lateral:

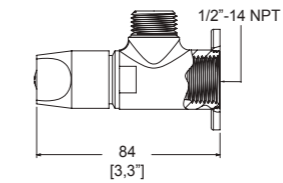

TV-030

Césped para fregadero con registro.

 Cromo



Dimensión lateral:

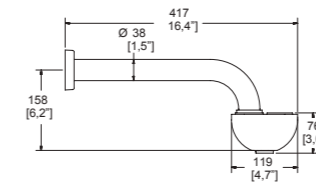

Dimensión cenital:

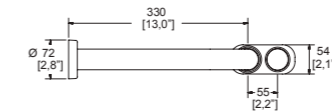

TV-031

Conexión para céspol. Tarja doble.

 Cromo



Dimensión frontal:

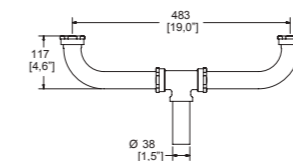

Dimensión lateral:

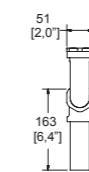

131



Regaderas



ACABADOS



CR
Cromo



EB
Ébano



AU
Aura



DN
Duna



TN
Titanium



OB
Obsidiana



Regaderas

H-100

Modelo ahorrador
H100-6

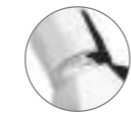

Nudo móvil



Cromo



Dimensión inferior:

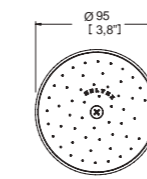

Dimensión lateral:

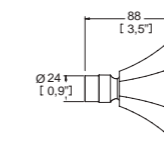

H102-TR011

Dimensión frontal:

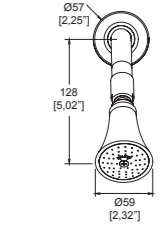

Nuevo



Nudo móvil



Cromo

Dimensión lateral:

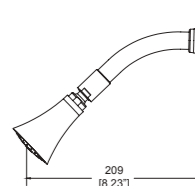

H-105



Nudo móvil



Cromo

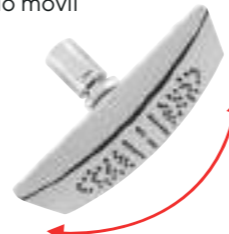

Dimensión inferior:

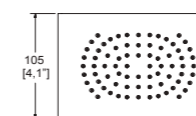

Dimensión lateral:

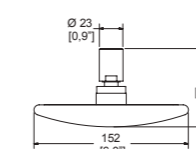

H-200

Modelo ahorrador
H200-6



Nudo móvil



Cromo



Dimensión frontal:

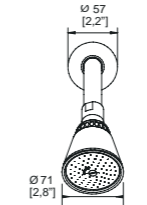

Dimensión lateral:

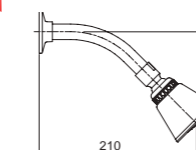

NOM NOM-008-CONAGUA-1998

Regaderas con presión mínima requerida de 0.20 kg/cm².
Consumo máximo de agua: 10 L/min.

Regaderas de chorro fijo

H-201

 Modelo ahorrador
H201-6



Dimensión frontal:



Dimensión lateral:

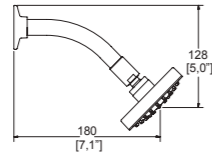

Incluyen brazo y chapetón.
Con nudo móvil.
Presión mínima requerida 0.20 kg/cm².
Consumo máximo de agua: 10 L/min.

 Sistema Anticalcáreo

NOM NOM-008-CONAGUA-1998



Nuevo Acabado



H-201-AU

 Aura



H-201-EB

 Ébano

Nuevo Acabado



H-201-OB

 Obsidiana



H-202



H-202-EB



Dimensión frontal:

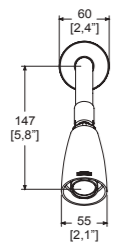

Dimensión lateral:

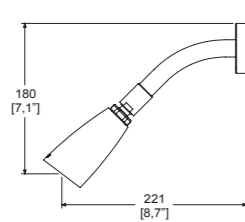

Regaderas de chorro vigorizante.
Incluyen brazo y chapetón
Presión mínima requerida 1.5 kg/cm².
Consumo máximo de agua: 9.5 L/min.



NOM NOM-008-CONAGUA-1998



H-500

Modelos ahorradores
H500-6
H500-8



Dimensión inferior:

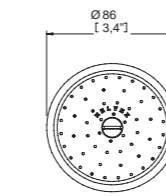

Dimensión lateral:

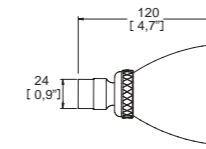

H-600



Dimensión inferior:

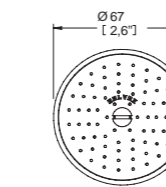

Dimensión lateral:

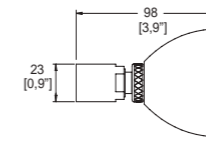

H-900

Modelo ahorrador



Dimensión frontal:

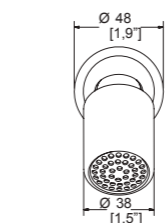

Dimensión lateral:

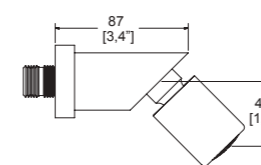

Regaderas con presión mínima requerida de 0.20 kg/cm².
Consumo máximo de agua: 10 L/min.

NOM NOM-008-CONAGUA-1998

Regaderas de limpieza automática

Regaderas de limpieza automática, **con válvula de control**. Incluye válvula de control que regula el volumen de agua. Restringe el chorro de agua mientras te enjabonas. No se pierde la mezcla de agua.

AC10-TR011



AC20-TR011



Presión mínima requerida 0.20 kg/cm².
Incluyen brazo y chapetón.
Consumo máximo de agua: 10 L/min.

NOM NOM-008-CONAGUA-1998

Regadera de limpieza automática, **sin válvula de control**. Incluye brazo y chapetón.

AC50-TR011



Regadera de limpieza automática.
Antirrobo con base al muro.

AC-110



Presión mínima requerida 0.20 kg/cm².
Consumo máximo de agua: 10 L/min.

NOM NOM-008-CONAGUA-1998

Regaderas de limpieza automática

Estas regaderas cuentan con una **válvula** o una **palanca** que permiten regular el chorro de agua.

Limpieza automática: El flujo de agua empuja el disco guía, generando la salida de un chorro adecuado.

Cuando se cierra el flujo de agua, el disco guía regresa a su posición original y el exceso de agua sale en un brusco movimiento, permitiendo que salgan los residuos acumulados.



H1000-TR011

Regadera de chorro regulable. Incluye brazo y chapetón.

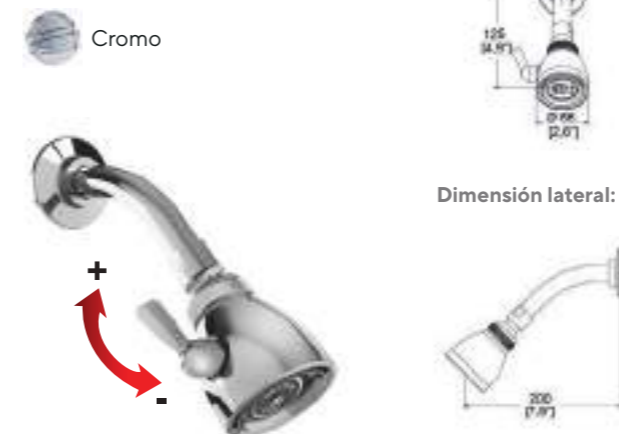

Para aumentar o disminuir el flujo de agua, gire la perilla. Incluye **palanca** que permite restringir el chorro de agua mientras te enjabonas. No se pierde la mezcla de agua. Presión mínima requerida 1.00 kg/cm². Consumo máximo de agua: 10 L/min.

NOM NOM-008-CONAGUA-1998

Regaderas de plato ancho

H-3002

Regadera de chorro fijo.
Plato ancho de 8".



Dimensión inferior:

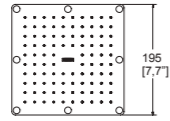

Dimensión lateral:

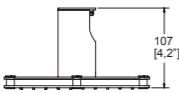

H-3003

Modelo ahorrador
H3003-8



Dimensión inferior:

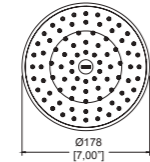

Dimensión lateral:

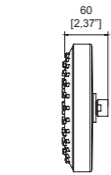

Regadera de chorro fijo.
Plato ancho de 7".

H-3004

Regadera de chorro fijo.
Plato ancho de 7".



Dimensión inferior:

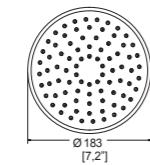

Dimensión lateral:

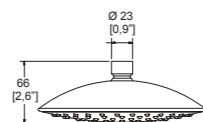

Regaderas con presión mínima requerida de 1.00 kg/cm².
Consumo máximo de agua: 10 L/min.



Sistema Anticalcáreo

NOM NOM-008-CONAGUA-1998

Regadera de plato ancho.

H-3007

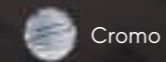

Regadera de chorro fijo.
Plato ancho de 10".
Presión mínima requerida de 1.00 kg/cm².
Consumo máximo de agua: 10 L/min.



Sistema Anticalcáreo

NOM NOM-008-CONAGUA-1998

Dimensión inferior:



Dimensión lateral:



Regaderas de plato ancho con Tecnología Aireavex

Regadera de chorro fijo, plato ancho de 5" x 8".

H-3005



Cromo

Modelo ahorrador
H3005-6



PREMIO **eco**
CIHAC

Dimensión frontal:

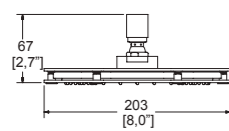

Dimensión inferior:

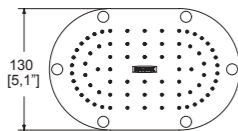

Se recomienda instalar con brazos TR-035, TR-037 y TR-039 y con la regadera manual de brazo largo RM-14. Presión mínima requerida 1.00 kg/cm². Consumo máximo de agua: 10 L/min.

NOM NOM-008-CONAGUA-1998



Sistema Anticalcáreo



Tecnología Aireavex

Regaderas de chorro fijo, plato ancho de 5" x 8". Incluyen brazo y chapetón.

H3005-TR035-AU



Aura

H3005-TR035-EB



Ébano

H3005-TR035-OB



Obsidiana

Dimensión frontal:

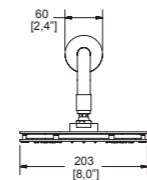

Dimensión lateral:

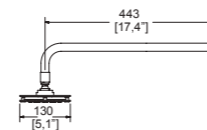

Presión mínima requerida 1.00 kg/cm². Consumo máximo de agua: 10 L/min.

Tecnología Aireavex

Ahorro de agua con sensación de abundancia.



H-3006



Modelo ahorrador
H3006-6



Regadera de chorro fijo con Tecnología Aireavex, plato ancho de 6".
Se recomienda instalar con la regadera manual de brazo largo RM-15.
Presión mínima requerida 1.00 kg/cm².
Consumo máximo de agua: 10 L/min.

Dimensión inferior:

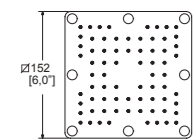

Dimensión frontal:

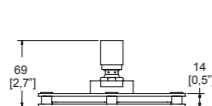

H3006-TR035-EB

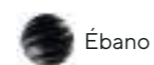

Regadera de chorro fijo con Tecnología Aireavex, plato ancho de 6".
Incluye brazo y chapetón.
Presión mínima requerida 1.00 kg/cm².
Consumo máximo de agua: 10 L/min.

Dimensión frontal:

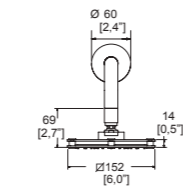

Dimensión lateral:

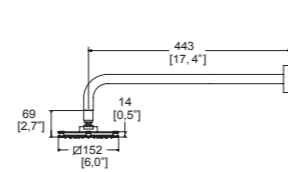

NOM NOM-008-CONAGUA-1998



Sistema Anticalcáreo



Tecnología Aireavex

Regaderas de chorro fijo, plato ancho de 6".
Incluyen brazo y chapetón.

H3006-TR036-DN



H3006-TR036-TN

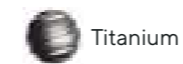

Dimensión frontal:

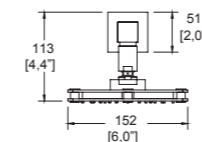

Dimensión lateral:

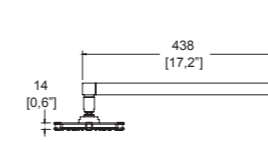

Regaderas con presión mínima requerida de 1.00 kg/cm².
Consumo máximo de agua: 10 L/min.

NOM NOM-008-CONAGUA-1998



Sistema Anticalcáreo



Tecnología Aireavex





Regaderas ultraplanas y de plato ancho

H-3008



Regadera **redonda de chorro fijo**.
Plato ancho de 8" (**20 cm**).
Espesor: 5 mm aprox.

Dimensión inferior:

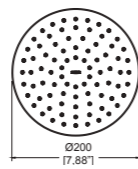

Dimensión frontal:

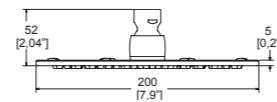

H-3009



Regadera **cuadrada de chorro fijo**.
Plato ancho de 8"x 8" (**20 x 20 cm**).
Espesor: 5 mm aprox.

Dimensión inferior:

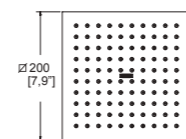

Dimensión frontal:

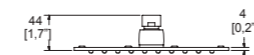

Regaderas con presión mínima requerida de 1.00 kg/cm².
Consumo máximo de agua: 10 L/min.
No incluyen brazo, ni chapetón.



NOM NOM-008-CONAGUA-1998

Regaderas ultraplanas de gran formato

H-3010



Regadera **redonda de chorro fijo**.
Plato ancho 12" (**30 cm**).
Espesor: 5 mm aprox.

Dimensión inferior:

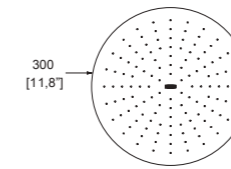

Dimensión frontal:

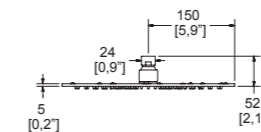

H-3011

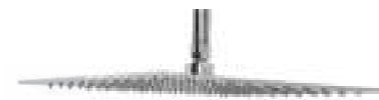

Regadera **cuadrada de chorro fijo**.
Plato ancho 12" (**30 x 30 cm**).
Espesor: 5 mm aprox.

Dimensión inferior:

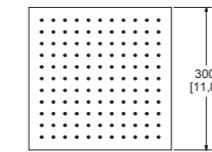

Dimensión frontal:

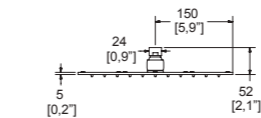

H-3013



Regadera **cuadrada de chorro fijo**.
Plato ancho 16" (**40 x 40 cm**).
Espesor: 10 mm aprox.

Dimensión inferior:

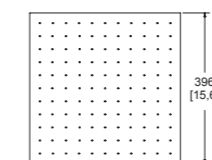

Dimensión frontal:

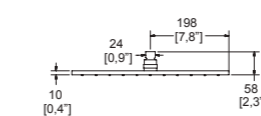

Regaderas con presión mínima requerida de 1.00 kg/cm².
Consumo máximo de agua: 10 L/min.



NOM NOM-008-CONAGUA-1998



H-3300

Cromo



Regadera multichorro 5"
Con botón de cambios en el plato.
Presión mínima requerida 1.00 kg/cm².
Consumo máximo de agua: 10 L/min.

Dimensión frontal:

Dimensión lateral:

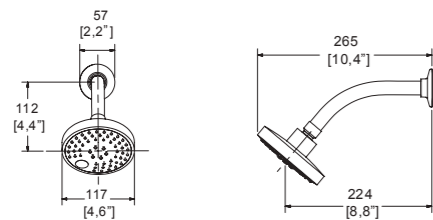

NOM NOM-008-CONAGUA-1998 Sistema Anticalcáreo



H-3301-C/G

Cromo y plato gris

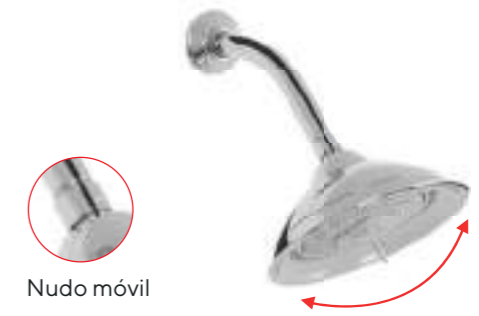

Regadera multichorro 7"
Con palanca de cambios en el plato.
Presión mínima requerida 1.00 kg/cm².
Consumo máximo de agua: 10 L/min.

Dimensión frontal:

Dimensión lateral:

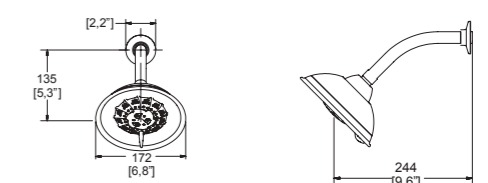

NOM NOM-008-CONAGUA-1998 Sistema Anticalcáreo

Regaderas Switch

Regaderas multichorro **redondas** de plato ancho 10" x 10".

H-3302

 Cromo



H-3302-C/B

 Cromo/ Blanco



Dimensión inferior:

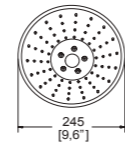

Dimensión lateral:

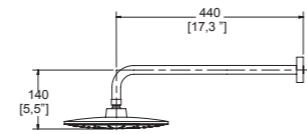

 Sistema Anticalcáreo

Con **botón** de cambios en el plato para **3 tipos de sensaciones** (Relaja, fusiona y activa). Incluye brazo angular 90° y chapetón. Presión mínima de funcionamiento: 1.00 kg/cm². Consumo máximo de agua: 10 L/min.



Tipos de chorro



Regaderas multichorro **cuadrada** de plato ancho 10" x 10".

H-3303

 Cromo



H-3303-C/B

 Cromo/ Blanco



Dimensión inferior:

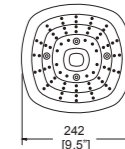

Dimensión lateral:

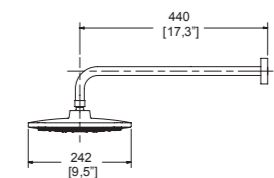

 Sistema Anticalcáreo

Con **botón** de cambios en el plato para **3 tipos de sensaciones** (Relaja, fusiona y activa). Incluye brazo angular 90° y chapetón. Presión mínima de funcionamiento: 1.00 kg/cm². Consumo máximo de agua: 10 L/min.



Tipos de chorro



TR-011

Brazo y chapetón para regadera.



Dimensión frontal:

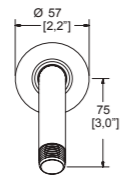

Dimensión lateral:

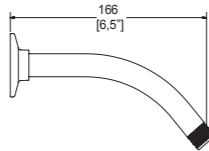

TR-012

Brazo y chapetón para regadera.



Dimensión frontal:

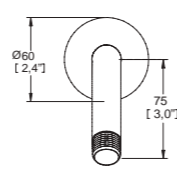

Dimensión lateral:

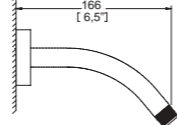

TR-013

Brazo y chapetón cuadrado para regadera.



Dimensión frontal:

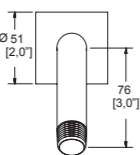

Dimensión lateral:

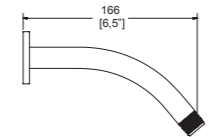

TR-035

Brazo y chapetón angular para regadera de plato ancho.



Dimensión lateral:

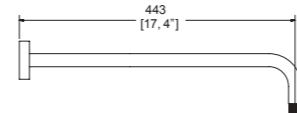

Dimensión frontal:

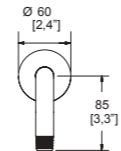

TR-036

Brazo y chapetón cuadrado para regadera de plato ancho.



Dimensión lateral:

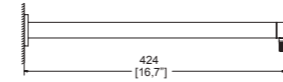

Dimensión frontal:

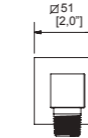

TR-038



Brazo y chapetón a techo cuadrado para regadera. Se recomienda para las regaderas de plato ancho **H-3002**, **H-3006** y **H-3009**.

Dimensión lateral:

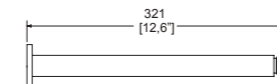

Dimensión frontal:

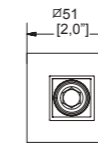

TR-037

Brazo y chapetón a techo redondo para regadera.



Dimensión lateral:

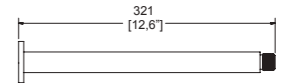

Dimensión frontal:

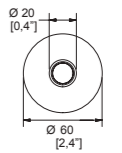

TR-039



Brazo y chapetón angular para regadera. Aumenta la altura de la regadera.

Dimensión lateral:

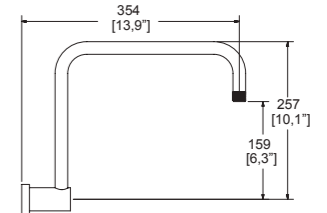

Dimensión frontal:

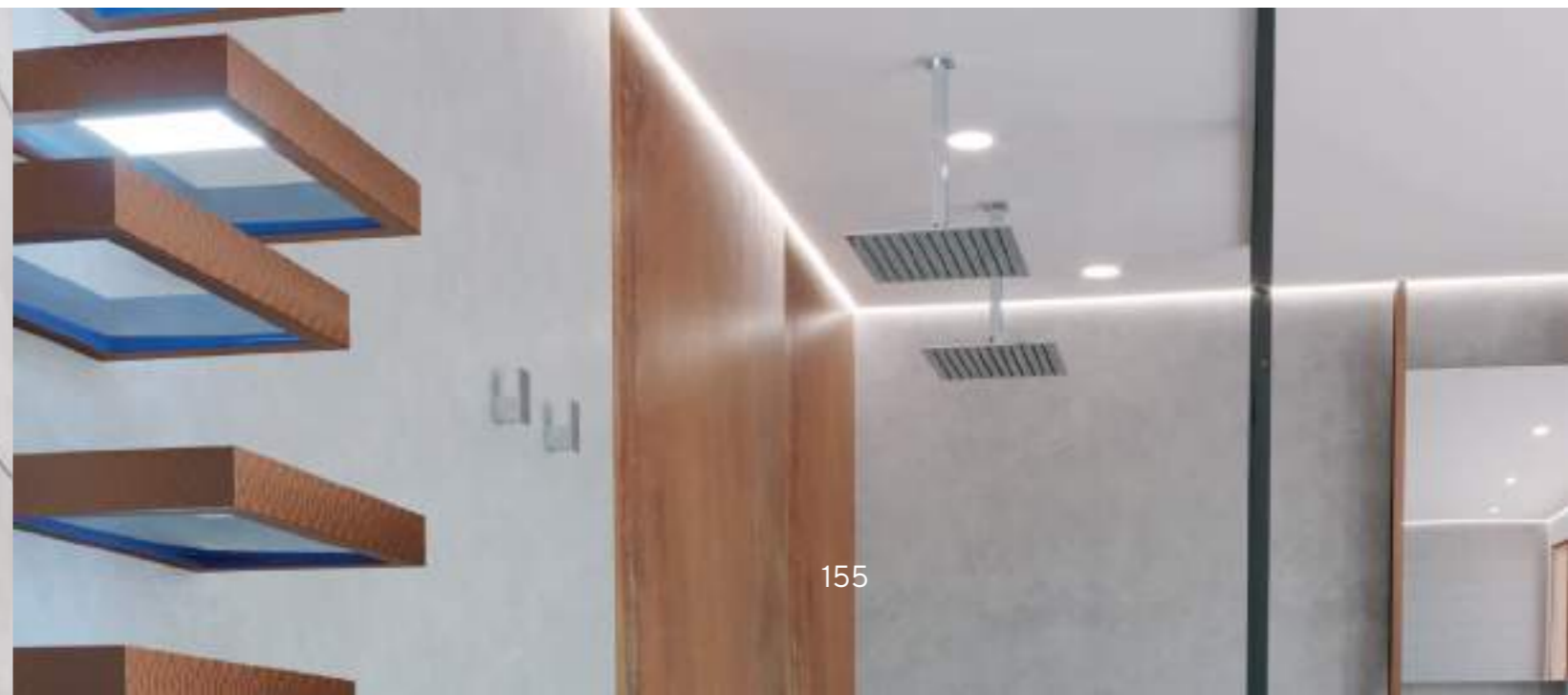
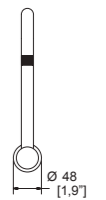



RM-7

Regadera manual con desviador.
Presión mínima requerida 0.20 kg/cm².



Cromo



Dimensión frontal:

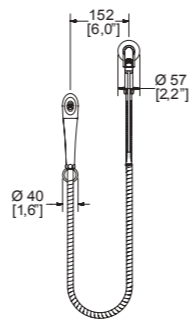

Dimensión lateral:

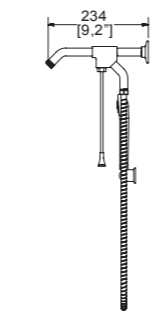

RM-14



Cromo



Dimensión frontal:

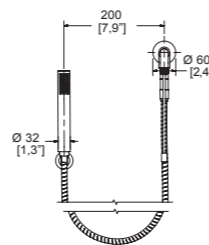

Dimensión lateral:

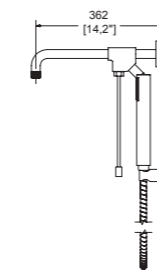

Regadera manual con desviador y brazo angular redondo para regaderas de plato ancho.
Presión mínima requerida 1.00 kg/cm²

Regaderas con consumo máximo de agua de: 10 L/min.
Longitud de la manguera 150 cm.



Sistema Anticalcáreo

NOM NOM-008-CONAGUA-1998



RM-15



Cromo



Dimensión frontal:

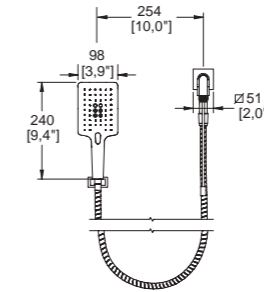

Dimensión lateral:

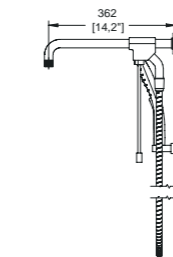

Regadera manual con **3 tipos de chorro** (Rocío, lluvia fina, lluvia gruesa) desviador y brazo angular, chapetón cuadrado para regaderas de plato ancho.
Presión mínima requerida 1.00 kg/cm².
Regadera manual: 8.7 L/min.

RM12-H101



Cromo



Dimensión frontal:

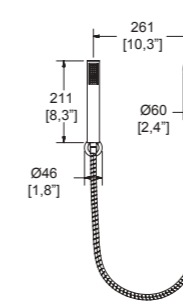

Dimensión lateral:

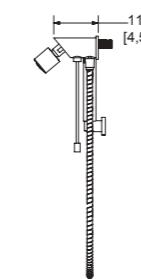

Regadera manual con desviador.
Incluye regadera fija.
Presión mínima requerida 0.20 kg/cm².

Redaderas con consumo máximo de agua de: 10 L/min.
Longitud de la manguera 150 cm.

NOM NOM-008-CONAGUA-1998



Sistema Anticalcáreo



Regaderas manuales con soporte móvil.
Dos tipos de chorro. (Masaje y lluvia fina)

RM-30

RM-30-EB



Cromo



Ébano

Dimensión frontal:

Dimensión lateral:

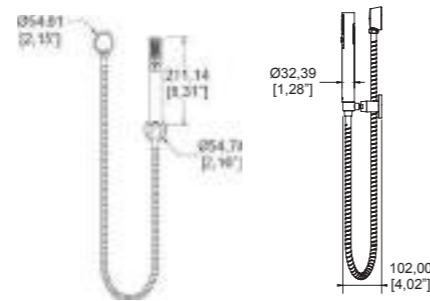

Tipos de chorro



NOM NOM-008-CONAGUA-1998

Sistema Anticalcáreo

Presión mínima requerida 1.00 kg/cm².
 Consumo máximo de agua: 10 L/min.
Longitud de la manguera 150 cm.



RM-27



Dimensión frontal:

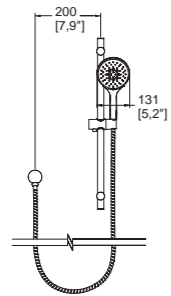

Dimensión lateral:

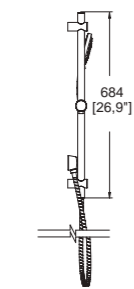

5 tipos de chorro
(Rocío, lluvia fina, lluvia gruesa, champagne y masaje).

RM-28



Dimensión frontal:

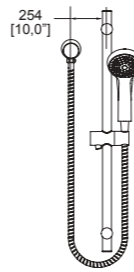

Dimensión lateral:

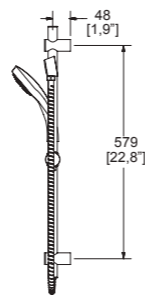

Tipos de chorro
(RM-27 y RM-29)

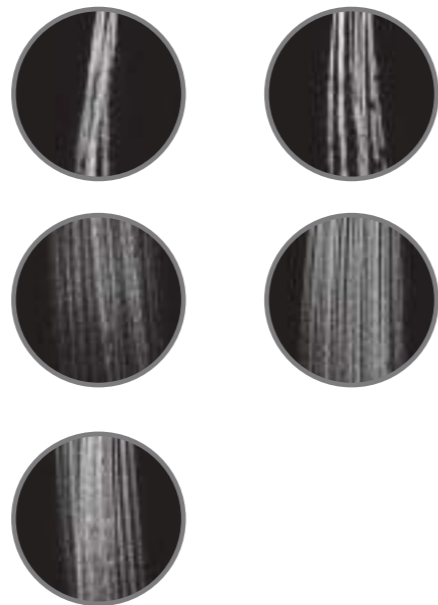

RM-29



Dimensión frontal:

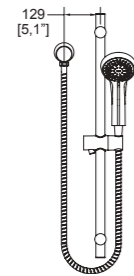

Dimensión lateral:

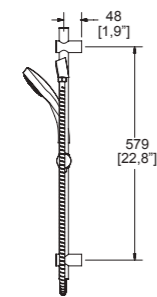

5 tipos de chorro
(Rocío, lluvia fina, lluvia gruesa, champagne y masaje).



E-40

Ensamble triple de empotrar para regadera y tina. Valvex de compresión.



E-40-II

Ensamble triple de empotrar para regadera y tina. Valvex cerámico 1/4 de vuelta.



Dimensión cenital:

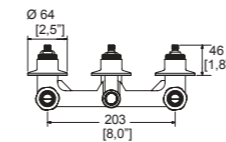

Dimensión lateral:

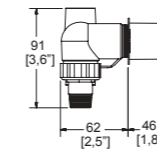

E-40-AQ

Ensamble triple de empotrar para regadera y tina. Valvex cerámico 1/4 de vuelta. Sin chapetones.

Dimensión cenital:

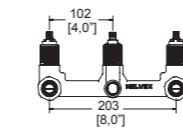

Dimensión lateral:

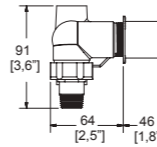

E-50

Ensamble doble de empotrar para regadera y tina. Valvex de compresión.



E-50-II

Ensamble doble de empotrar para regadera y tina. Valvex cerámico 1/4 de vuelta.

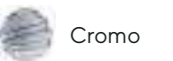

Dimensión cenital:

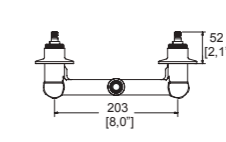

Dimensión lateral:

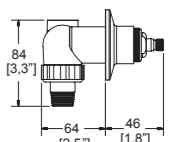

E-50-AQ

Ensamble doble de empotrar para regadera y tina. Valvex cerámico 1/4 de vuelta. Sin chapetones.

Dimensión cenital:

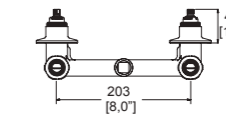

Dimensión lateral:

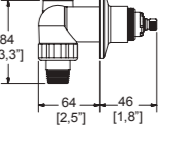

Sistema Anticalcáreo

Regaderas con presión mínima requerida de 1.00 kg/cm². Consumo máximo de agua: 10 L/min. Longitud de la manguera 150 cm.

E-60 Cromo

Juego de ensambles individuales de empotrar para regadera, de roscar. Valvex de compresión.



Dimensión frontal:

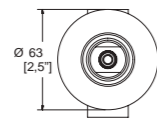

Dimensión lateral:

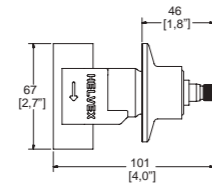

E-60-II Cromo

Juego de ensambles individuales de empotrar para regadera, de roscar. Valvex cerámico 1/4 de vuelta.



Dimensión frontal:

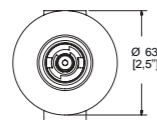

Dimensión lateral:

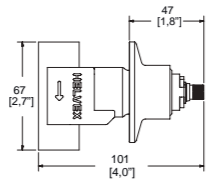

E-60-AQ

Juego de ensambles individuales de empotrar para regadera, de roscar. Valvex cerámico 1/4 de vuelta. Sin chapetones.



Dimensión frontal:

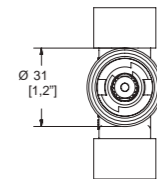

Dimensión lateral:

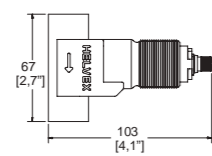

E-61 Cromo

Juego de ensambles individuales de empotrar para regadera, de soldar. Valvex de compresión.



Dimensión frontal:

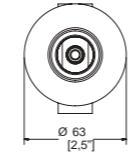

Dimensión lateral:

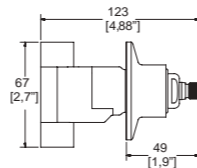

E-61-II Cromo

Juego de ensambles individuales de empotrar para regadera, de soldar. Valvex cerámico 1/4 de vuelta.



Dimensión frontal:

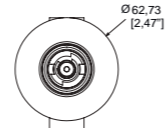

Dimensión lateral:

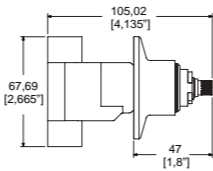

E-61-AQ

Juego de ensambles individuales de empotrar para regadera, de soldar. Valvex cerámico 1/4 de vuelta. Sin chapetones.



Dimensión frontal:

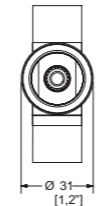

Dimensión lateral:

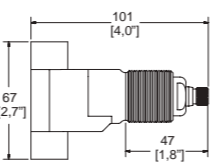

Presión mínima requerida 0.25 kg/cm². (Aplica para los 6 modelos)

Vértika MR-1001



Mezcladora individual de empotrar para regadera. De roscar. Incluye manerales. Abre a 1/4 de vuelta. Presión mínima requerida 0.25 kg/cm².

Dimensión frontal:

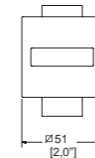

Dimensión lateral:

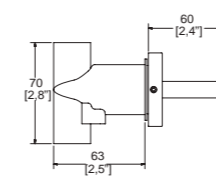

Clásica MR-1005



Mezcladora individual de empotrar para regadera. De soldar. Incluye manerales. Abre a 1/4 de vuelta. Presión mínima requerida 0.25 kg/cm².

Dimensión cenital:

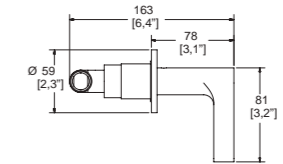

Dimensión lateral:

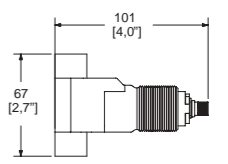

Novus E-45

 Cromo



Dimensión frontal:

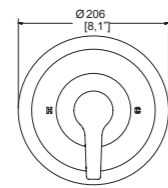

Dimensión lateral:

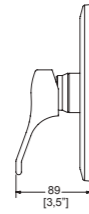

Mantiss E-72

 Cromo



Dimensión frontal:

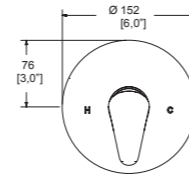

Dimensión lateral:

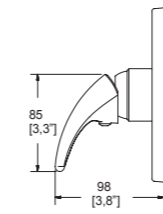

Aqua E-77

 Cromo



Dimensión frontal:

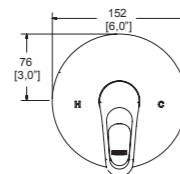

Dimensión lateral:

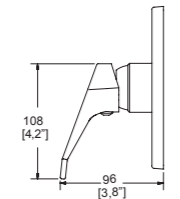

Monomandos con presión mínima requerida de 0.80 kg/cm².

Nuva

E-46

 Cromo



Dimensión frontal:

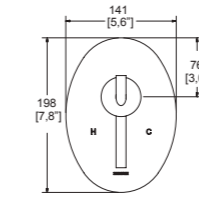

Dimensión lateral:

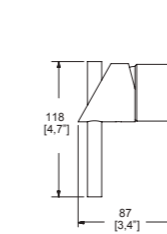

Monomando para regadera o tina sin desviador.
Presión mínima requerida 0.80 kg/cm².

E-47

 Cromo



Dimensión frontal:

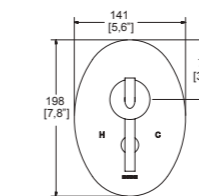

Dimensión lateral:

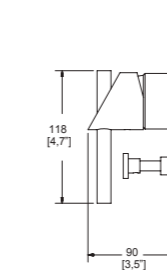

Monomando para regadera, tina o regadera manual con desviador.
Presión mínima requerida 1.00 kg/cm².

Dimensiones:

→ 141 mm (5,6") ↑ 198 mm (7,8") ↗ 90 mm (3,5")



Monomandos para regadera o tina

Explora

E-59

 Cromo



Dimensión frontal:

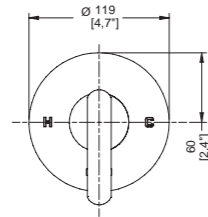

Dimensión lateral:

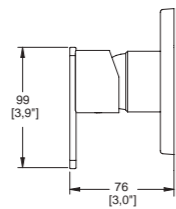

Monomando para regadera o tina sin desviador.
Presión mínima requerida 0.80 kg/cm².



E-705

 Cromo



Dimensión frontal:

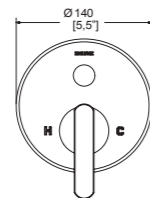

Dimensión lateral:

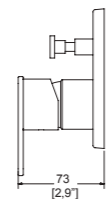

Monomando para regadera, tina o regadera manual con desviador.
Presión mínima requerida 1.00 kg/cm².



Monomandos para regadera o tina

Vértika

E-700

Monomando para regadera o tina sin desviador.

 Cromo



Dimensión frontal:

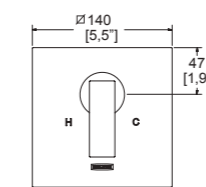

Dimensión lateral:

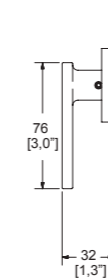

E-701

Monomando para regadera, tina o regadera manual con desviador.

 Cromo



Dimensión frontal:

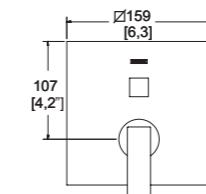

Dimensión lateral:

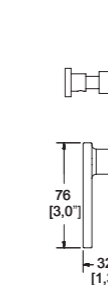

Monomandos con presión mínima requerida de 1.00 kg/cm².



Premier

Monomandos para regadera o tina sin desviador.

E-702

 Cromo



E-702-EB

 Ébano



Dimensión frontal:

Dimensión lateral:

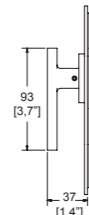
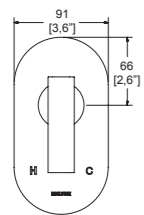

Monomandos con presión mínima requerida de 0.80 kg/cm².

Monomando para regadera, tina o regadera manual con desviador.

E-703

 Cromo



Dimensión frontal:

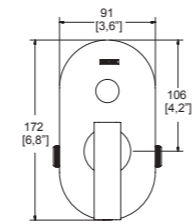

Dimensión lateral:

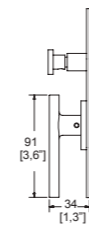

Presión mínima requerida 1.00 kg/cm².



Century

Monomandos para regadera o tina sin desviador.

E-708



Nuevos Acabados 

E-708-AU



E-708-OB



Dimensión frontal:

Dimensión lateral:

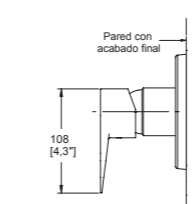
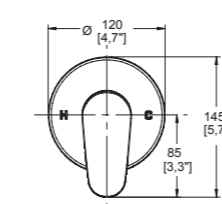

Presión mínima requerida 0.80 kg/cm².



Monomandos para regadera, tina o regadera manual con desviador.

E-709



Cromo

Nuevos Acabados

E-709-AU

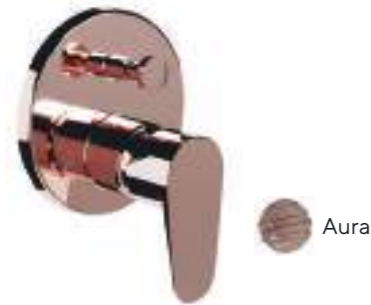

Aura

E-709-OB



Obsidiana

Dimensión frontal:

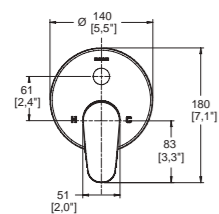

Dimensión lateral:

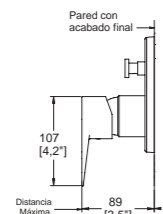

Presión mínima requerida 0.90 kg/cm².

Monomando de balanceo de presión para regadera, tina o regadera manual con desviador.

E-791



Cromo

Producto especial, solo sobre pedido.
30 días de entrega a partir del pedido.
Presión mínima requerida 1.20 kg/cm².

Dimensión frontal:

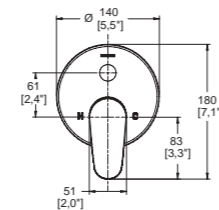

Dimensión lateral:

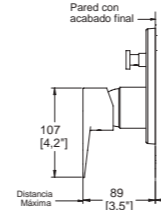

Squadra

Monomandos para regadera o tina sin desviador.

E-710



Cromo



E-710-EB



Ébano



Dimensión frontal:

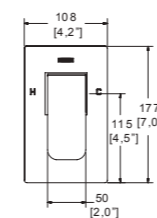

Dimensión lateral:

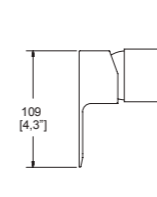

Monomandos con presión mínima requerida de 0.80 kg/cm².



Squadra

E-711

 Cromo



Dimensión frontal:

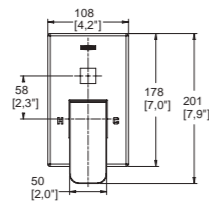

Dimensión lateral:

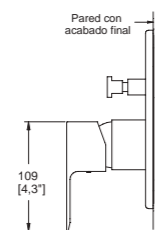

Monomando para regadera, tina o regadera manual con desviador. Presión mínima requerida 1.00 kg/cm².

E-793

 Cromo



Dimensión frontal:

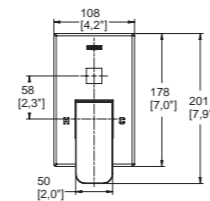

Dimensión lateral:

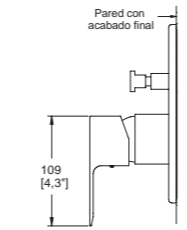

Monomando de balanceo de presión para regadera, tina o regadera manual con desviador. **Producto especial, solo sobre pedido.** 30 días de entrega a partir del pedido. Presión mínima requerida 1.20 kg/cm².

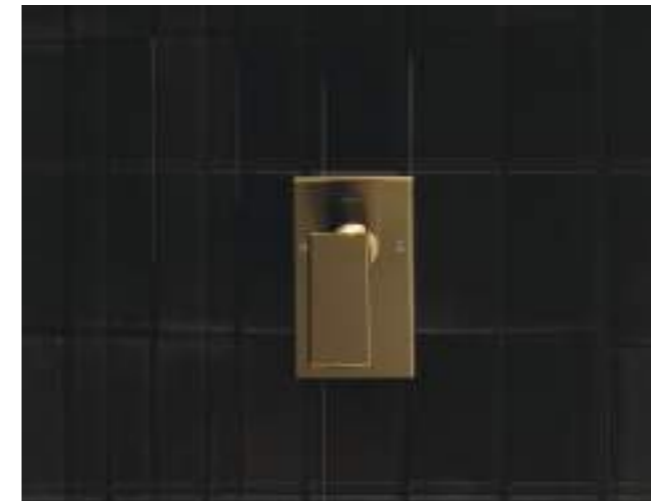

Máxima

Monomando para regadera o tina sin desviador.

E-712



 Cromo

Dimensión frontal:

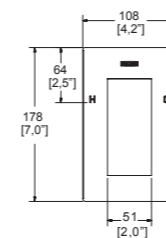

Dimensión lateral:

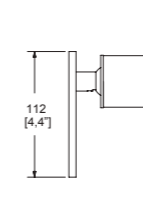

Presión mínima requerida 0.80 kg/cm².

Nuevos Acabados



E-712-EB

 Ébano



E-712-DN

 Duna



E-712-TN

 Titanium



Monomandos para regadera o tina

Máxima

Monomando para regadera, tina o regadera manual, con desviador.

E-713



Cromo

Dimensión frontal:

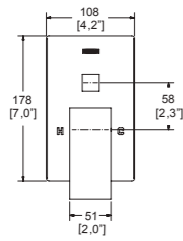

Dimensión lateral:

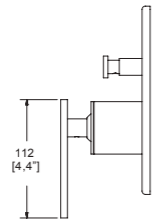

Presión mínima requerida 1.00 kg/cm².

Nuevos Acabados



E-713-EB



Ébano



E-713-DN



Duna



E-713-TN



Titanium



Monomandos para regadera o tina

Indus

E-717-EB

Ébano



Dimensión frontal:

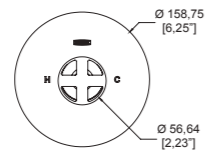

Dimensión lateral:

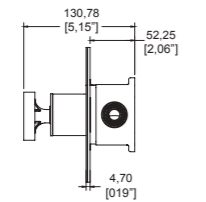

Monomando para regadera o tina sin desviador.
Presión mínima requerida 0.80 kg/cm².



E-718-EB

Ébano



Dimensión frontal:

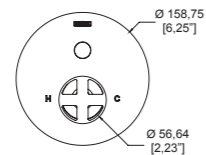

Dimensión lateral:

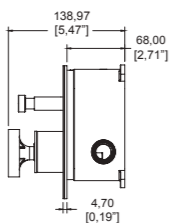

Monomando para regadera, tina o regadera manual con desviador.
Presión mínima requerida de 1.00 kg/cm².



Lusitania

Monomando para regadera o tina sin desviador.

LUS-200

Cromo



Maneral marcado con indicador de temperatura fría o caliente.
Presión mínima requerida 0.80 kg/cm².

Dimensión frontal:

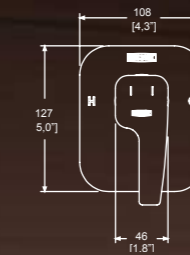

Dimensión lateral:



Monomandos para regadera o tina

Piazza

PIA-200

 Cromo



PIA-200-EB

 Ébano



Dimensión frontal:

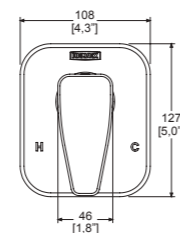

Dimensión lateral:

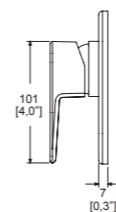

Monomandos para regadera o tina sin desviador.
Con presión mínima requerida de 0.80 kg/cm².

Monomandos para regadera o tina

Piura

PIU-200

 Cromo



Dimensión frontal:

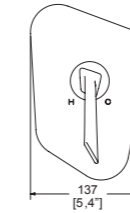

Dimensión lateral:

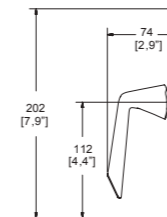

Monomando para regadera o tina sin desviador.
Presión mínima requerida 0.80 kg/cm².

PIU-201

 Cromo



Dimensión frontal:

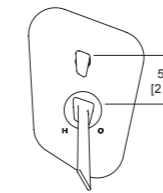

Dimensión lateral:



Monomando para regadera, tina
o regadera manual con desviador.
Presión mínima requerida 1.00 kg/cm².

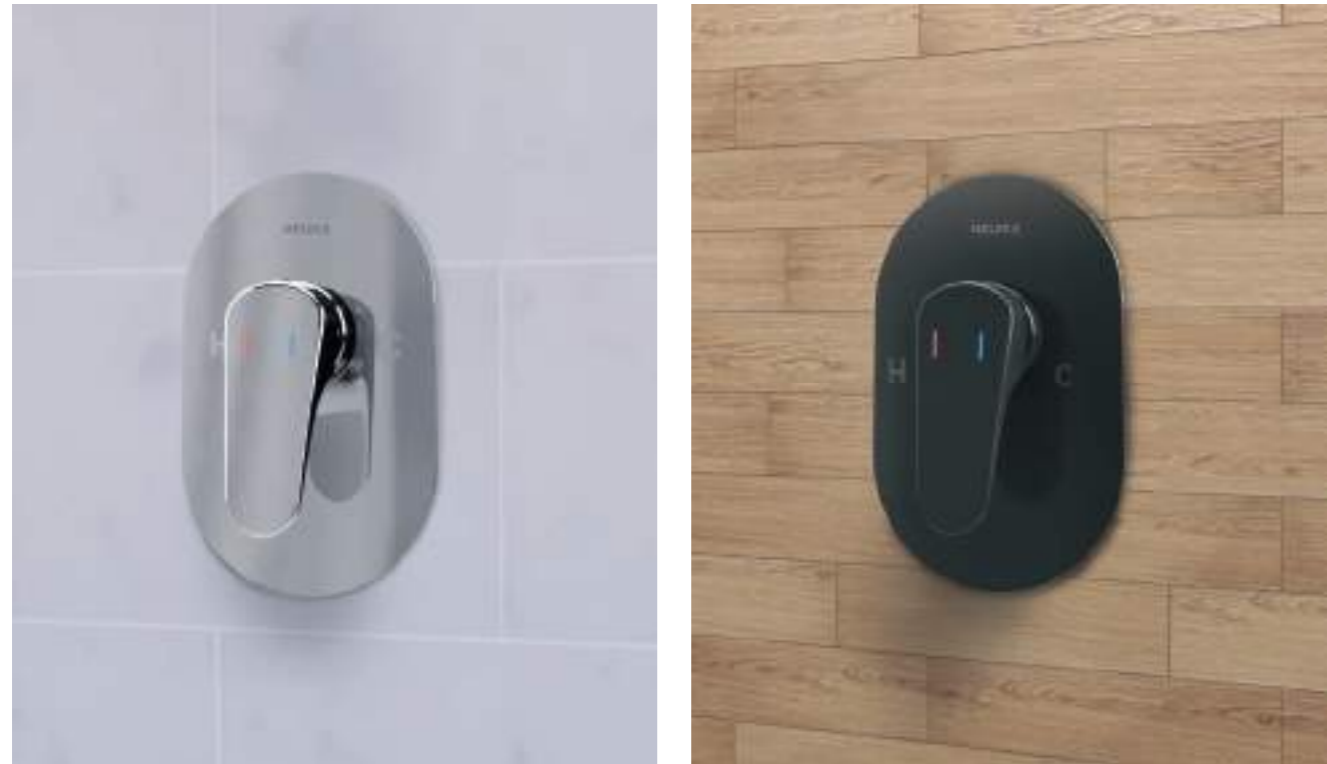

Monomando para regadera, tina o regadera manual, con desviador.

POT-201

POT-201-EB



Cromo



Ébano

Dimensión frontal:

Dimensión lateral:

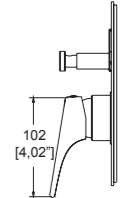
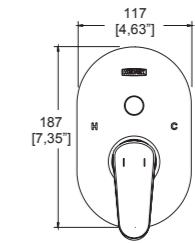

Maneral marcado con indicador de temperatura fría o caliente.
Presión mínima requerida 0.80 kg/cm².

Potenza

Nuevo
Nuevo
Nuevo

Monomando para regadera o tina, sin desviador.

POT-200

POT-200-EB



Cromo



Ébano

Dimensión frontal:

Dimensión lateral:

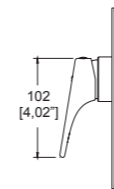
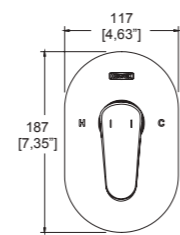

Maneral marcado con indicador de temperatura fría o caliente.
Presión mínima requerida 0.80 kg/cm².





Spiga

Nuevo
Nuevo
Nuevo

Monomando para regadera o tina,
sin desviador.

SPG-200

SPG-200-EB



Dimensión frontal: Dimensión lateral:

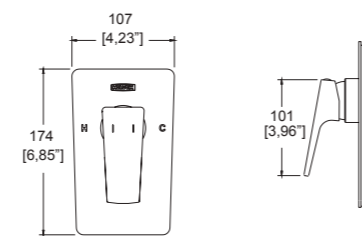

Maneral marcado con indicador de temperatura fría o caliente.
Presión mínima requerida 0.80 kg/cm².

Monomando para regadera, tina o regadera manual, con desviador.

SPG-201

SPG-201-EB



Dimensión frontal: Dimensión lateral:

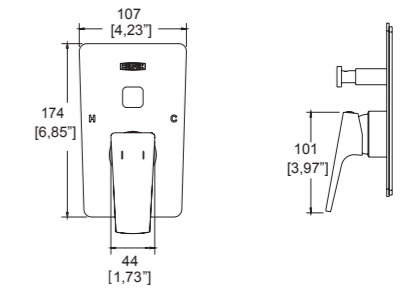

Maneral marcado con indicador de temperatura fría o caliente.
Presión mínima requerida 0.80 kg/cm².



Salidas de tina



ACABADOS



CR
Cromo



EB
Ébano

Salidas de tina



Salidas para tina de pared

Elite TH-148

Con desviador.
Presión mínima requerida 0.70 kg/cm².



Cromo



Dimensión frontal:

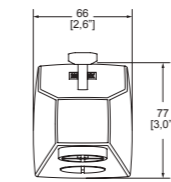

Dimensión lateral:

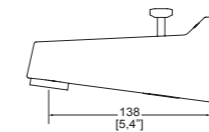

Nuva TV-060

Sin desviador.
Presión mínima requerida 0.20 kg/cm².



Cromo



Dimensión frontal:

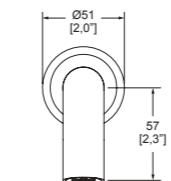

Dimensión lateral:

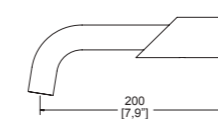

Nuva TV-061

Con desviador.
Presión mínima requerida 0.20 kg/cm².



Cromo



Dimensión frontal:

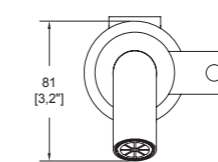

Dimensión lateral:



Premier TV-062

 Cromo

Dimensión frontal:

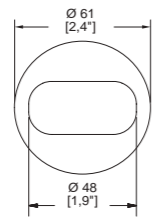

Dimensión lateral:

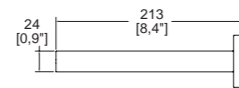

Premier TV-062-EB

 Ébano

Dimensión frontal:

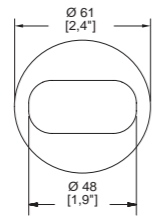

Dimensión lateral:

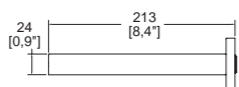

Olimpo TV-064

 Cromo

Dimensión frontal:

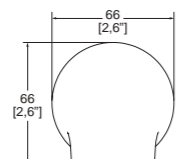

Dimensión lateral:

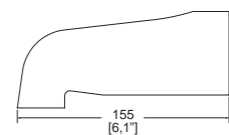

Sin desviador.
Presión mínima requerida 0.20 kg/cm².

Vértika TV-069

A pared con desviador.

 Cromo

Dimensión frontal:

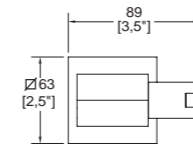

Dimensión lateral:

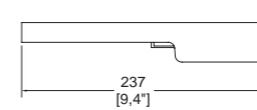

Vértika TV-081

A piso sin desviador.

 Cromo

Dimensión frontal:

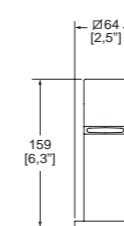

Dimensión lateral:

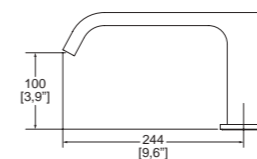

Presión mínima requerida 0.20 kg/cm².

H-7190

Desagüe para tina con sistema de push.

 Cromo



Dimensión frontal:

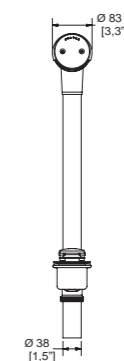

Dimensión lateral:

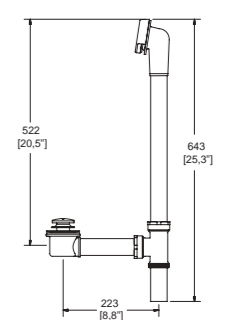

Coladeras





Coladeras

22

Coladera corta de una boca lateral, de rejilla redonda removible.



Dimensión cenital:

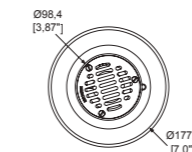

Dimensión lateral:

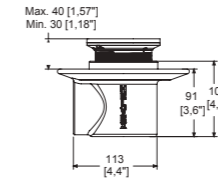

22-CH

Coladera corta de una boca lateral, de rejilla cuadrada removible.



Dimensión cenital:

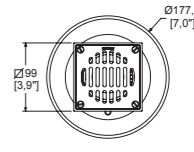

Dimensión lateral:

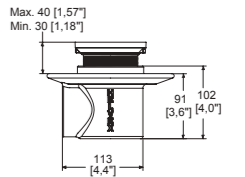

22-CHL

Coladera corta de una boca lateral, desagüe de contorno cuadrado, tapa removible.



Dimensión cenital:

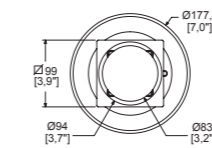

Dimensión lateral:

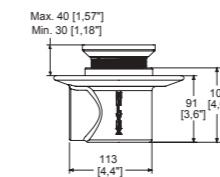

22-CHLI

Coladera corta de una boca lateral, desagüe de contorno cuadrado, portainsero removible.



Dimensión cenital:

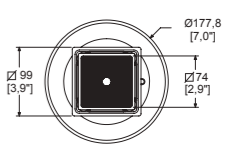

Dimensión lateral:

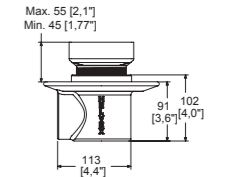

22-HL

Coladera corta de una boca lateral, desagüe de contorno redondo, tapa removible.



Dimensión cenital:

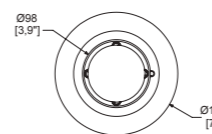

Dimensión lateral:

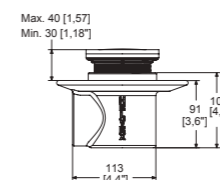

22-HLI

Coladera corta de una boca lateral, desagüe de contorno redondo, portainsero removible.



Dimensión cenital:

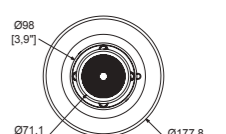

Dimensión lateral:

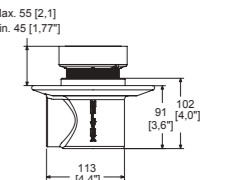

Ideal para las nuevas tendencias de la construcción, donde los **entrepisos son más delgados**.
Cuerpo de hierro fundido.

22V

Coladera corta de una boca lateral, de rejilla redonda removible.



Dimensión cenital:

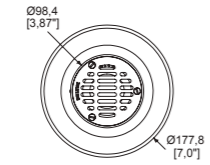

Dimensión lateral:

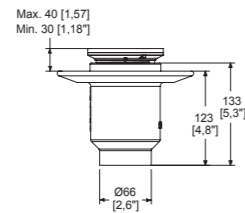

22V-CH

Coladera corta de una boca lateral, de rejilla redonda removible.



Dimensión cenital:

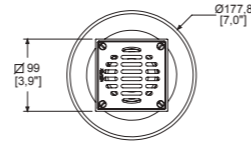

Dimensión lateral:

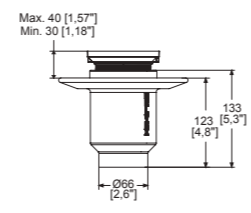

22V-CHL

Coladera corta de una boca vertical, desagüe de contorno cuadrado, tapa removible.



Dimensión cenital:

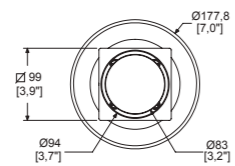

Dimensión lateral:

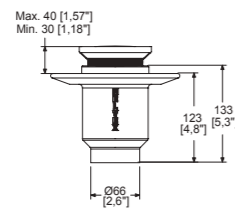

22V-CHLI

Coladera corta de una boca vertical, desagüe de contorno cuadrado, portainserto removible.



Dimensión cenital:

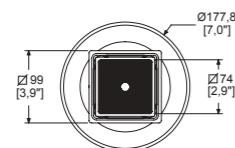

Dimensión lateral:

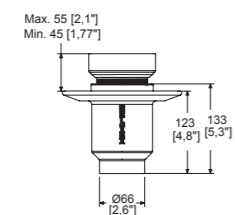

Por la ubicación de su conexión reducen tiempos y costos de instalación, conexiones adicionales y se adapta a cualquier espesor de losa.
Para entrepisos más delgados. Cuerpo de hierro fundido.

22V-HL

Coladera corta de una boca vertical, desagüe de contorno redondo, tapa removible.



Dimensión cenital:

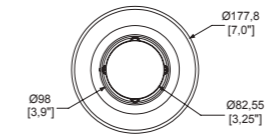

Dimensión lateral:

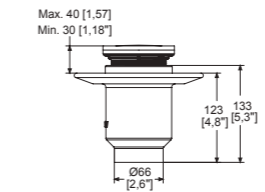

22V-HLI

Coladera corta de una boca vertical, desagüe de contorno redondo, portainserto removible.



Dimensión cenital:

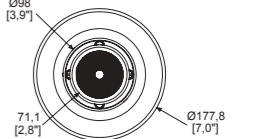

Dimensión lateral:

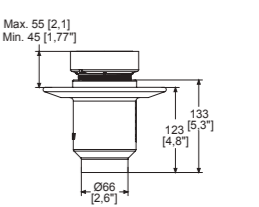

24

Coladera de una boca, de rejilla redonda, sello hidráulico. No permite el paso de malos olores, cuerpo de hierro fundido.



Dimensión cenital:

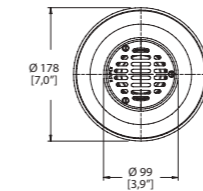

Dimensión lateral:

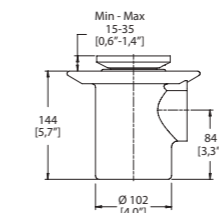

24-CH

Coladera de una boca, de rejilla cuadrada.



Dimensión cenital:

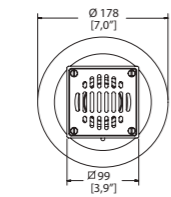

Dimensión lateral:

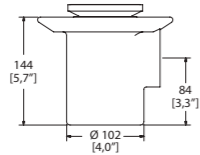

24-CHL

Coladera de una boca, tapa redonda, desagüe de contorno cuadrado.



Dimensión cenital:

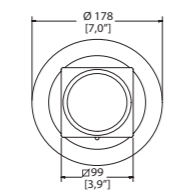

Dimensión lateral:

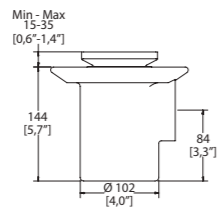

24-CHLI

Coladera de una boca, desagüe de contorno cuadrado para inserto cerámico máximo de 10 mm.



Dimensión cenital:

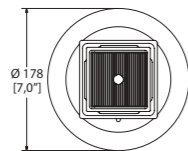

Dimensión lateral:

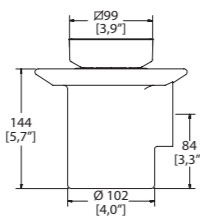

Sello hidráulico.
No permite el paso de malos olores.
Cuerpo de hierro fundido.

24-HL

Coladera de una boca, desagüe de contorno tapa redonda.



Dimensión cenital:

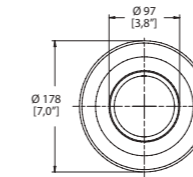

Dimensión lateral:

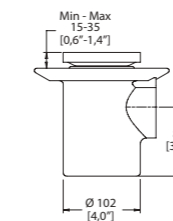

24-HLI

Coladera de una boca, desagüe de contorno redondo para inserto cerámico máximo de 10 mm.



Dimensión cenital:

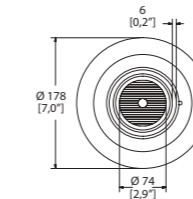

Dimensión lateral:

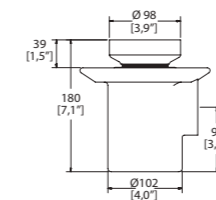

Sello hidráulico.
No permite el paso de malos olores.
Cuerpo de hierro fundido.



24-RHLI

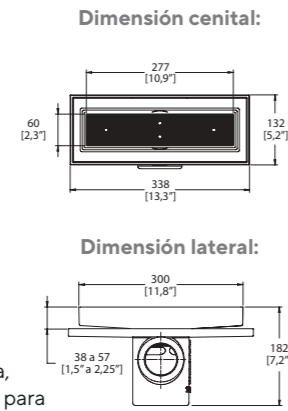

Coladera rectangular de una boca, desagüe de contorno rectangular para inserto cerámico máximo de 10 mm.



24-RHLI-60

Coladera decorativa alargada de **60 cm**, perfil de latón con charola de acero inoxidable y base de hierro gris.

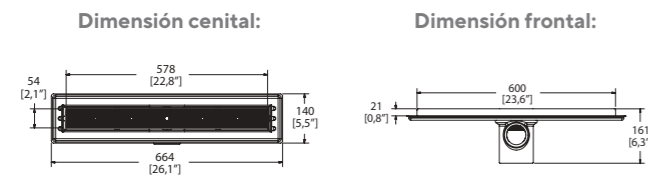

24-RHLI-90

Coladera decorativa alargada de **90 cm**, perfil de latón con charola de acero inoxidable y base de hierro gris.

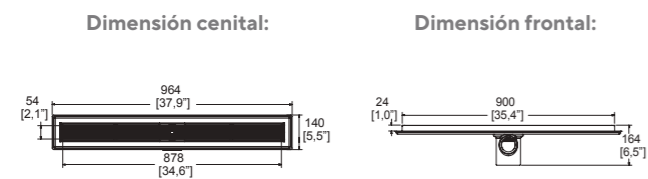

Sello hidráulico.
No permite el paso de malos olores.
Cuerpo de hierro fundido.

27

Coladera alta de una boca, rejilla redonda de 25 cm.

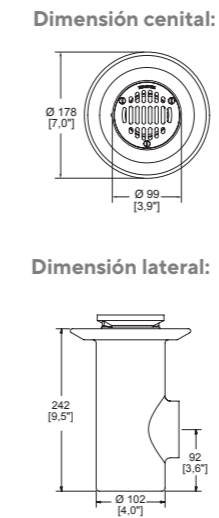

282-35-CHL

Coladera de una boca, desagüe de contorno cuadrado.

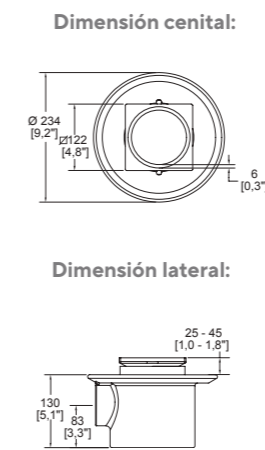

282-35-CHLI

Coladera de una boca, desagüe de contorno cuadrado para inserto cerámico máximo de 10 mm.

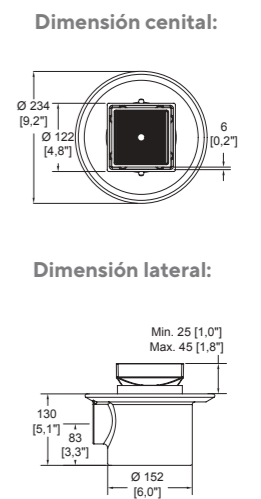

Sello hidráulico. No permite el paso de malos olores.
Cuerpo de hierro fundido.

282-35CH

Coladera de una boca, rejilla cuadrada.



Dimensión cenital:

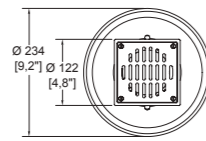

Dimensión lateral:

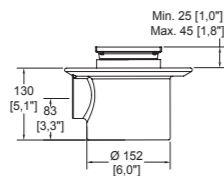

282-H

Coladera de una boca, rejilla redonda.



Dimensión cenital:

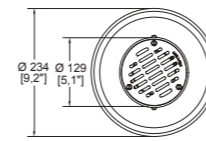

Dimensión lateral:

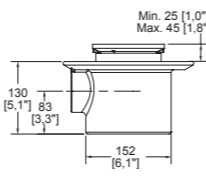

282-HL

Coladera redonda de una boca, desagüe de contorno.



Dimensión cenital:

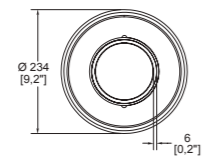

Dimensión lateral:

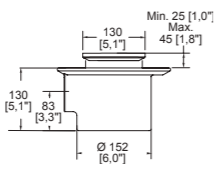

282-HLI

Coladera de una boca, desagüe de contorno redondo para inserto cerámico máximo de 10 mm.



Dimensión cenital:

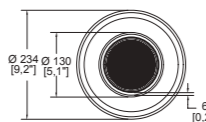

Dimensión lateral:

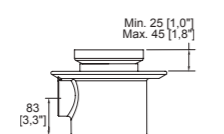

Coladeras con sello hidráulico. No permiten el paso de malos olores. Cuerpo de hierro fundido.

25

Coladera de tres bocas, rejilla redonda.



Dimensión cenital:

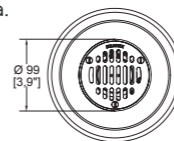

Dimensión lateral:

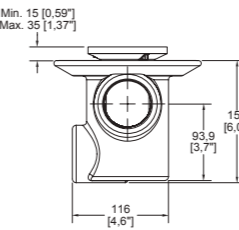

25-CH

Coladera de tres bocas, rejilla cuadrada.



Dimensión cenital:

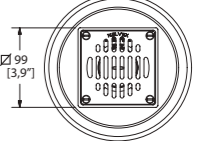

Dimensión lateral:

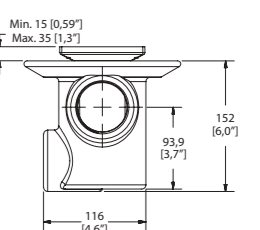

25-CHL

Coladera de tres bocas, desagüe de contorno cuadrado.



Dimensión cenital:

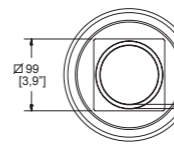

Dimensión lateral:

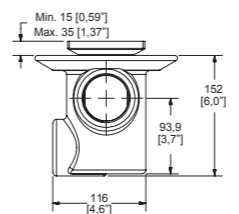

25-CHLI

Coladera cuadrada de tres bocas, desagüe de contorno para inserto cerámico máximo de 10 mm.



Dimensión cenital:

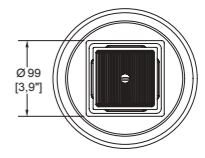

Dimensión lateral:

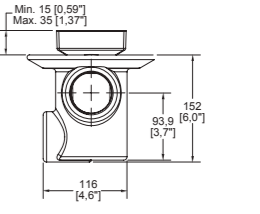

25-HL

Coladera de tres bocas, desagüe de contorno redonda.



Dimensión cenital:

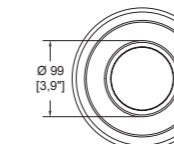

Dimensión lateral:

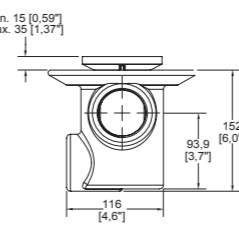

Coladeras con sello hidráulico. No permiten el paso de malos olores. Cuerpo de hierro fundido.

25-HLI

Coladera de tres bocas, desagüe de contorno redondo para inserto cerámico máximo de 10 mm.



26

Coladera de tres bocas, con tapa ciega redonda.



28

Coladera alta de tres bocas, rejilla redonda de 25 cm.



1342-35-CHL

Coladera de tres bocas, desagüe de contorno cuadrado.



Coladeras con sello hidráulico. No permiten el paso de malos olores. Cuerpo de hierro fundido.

1342-35-CHLI

Coladera de tres bocas, desagüe de contorno cuadrado para inserto cerámico máximo de 10 mm.



1342-H

Coladera de tres bocas, rejilla redonda.



1342-HLI

Coladera de tres bocas, desagüe de contorno redondo para inserto cerámico máximo de 10 mm.

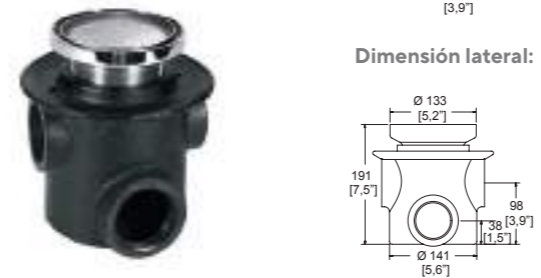

1342-35CH

Coladera de tres bocas, rejilla cuadrada.

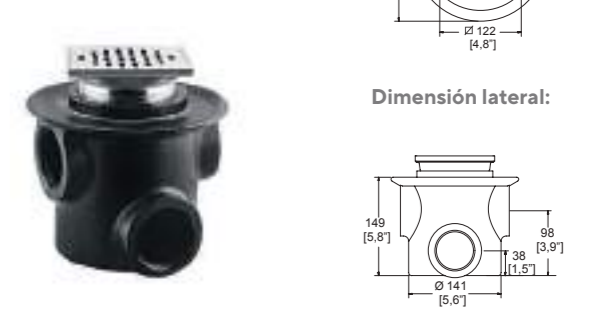

1342-HL

Coladera de tres bocas, desagüe de contorno redondo.



Coladeras con sello hidráulico. No permite el paso de malos olores. Cuerpo de hierro fundido.



2514



Coladera de rejilla redonda con campana.
Conexión para tubo de 102 mm (4") de roscar.
Con gran capacidad de drenado.
Tránsito pesado.
Sello hidráulico.
Para patios, garages, terrazas, etc.

Dimensión cenital:

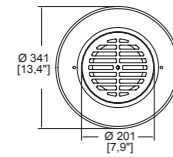

Dimensión frontal:

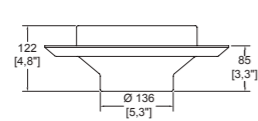

2584



Coladera de rejilla cuadrada, de acero inoxidable con campana.
Conexión para tubo de 102 mm (4") de roscar.
Sello hidráulico.
Exteriores y/o interiores

Dimensión cenital:

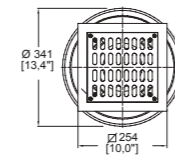

Dimensión frontal:

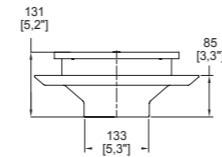

Cuerpo de hierro fundido.

2714



Dimensión cenital:

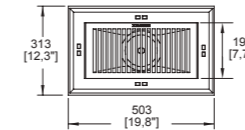

Dimensión lateral:

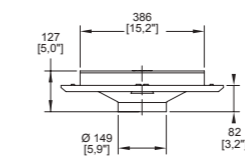

Coladera de rejilla rectangular con campana.
Conexión para tubo de 102 mm (4") de roscar.
Con gran capacidad de drenado.
Sello hidráulico.
Para patios, garages, terrazas, etc.

4954

Coladera de pretil para azotea.
Conexión para tubo 102 mm (4") de roscar.



Dimensión cenital:

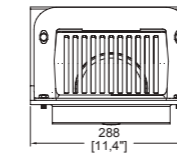

Dimensión lateral:

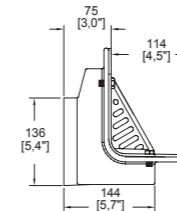

444-X

Coladera de cúpula para azotea.
Conexión para tubo 102 mm (4") de retacar.



Dimensión cenital:

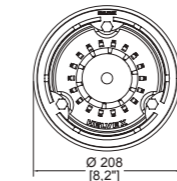

Dimensión lateral:

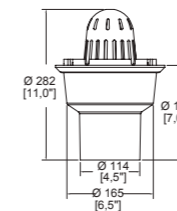

Cuerpo de hierro fundido.

5424



Dimensión cenital:

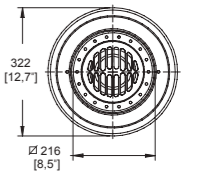

Dimensión lateral:

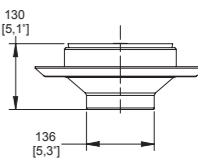

Coladera de rejilla redonda, con canastilla para sedimentos.
Conexión para tubo de 102 mm (4") de roscar.
Para terrazas, plantas industriales, fábricas, tránsito pesado, jardines o terrazas con plantas.

444

Coladera de cúpula para azotea.
Conexión para tubo 102 mm (4") de roscar.



Dimensión cenital:

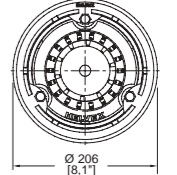

Dimensión lateral:

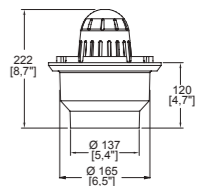

446-X

Coladera de cúpula para azotea.
Conexión para tubo 153 mm (6") de retacar.



Dimensión cenital:

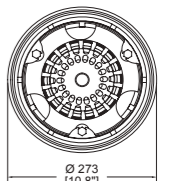

Dimensión lateral:

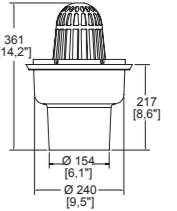

Rebosaderos

342-C

Rebosadero de rejilla cuadrada. Conexión para tubo 51 mm (2") de retacar.



Dimensión cenital:

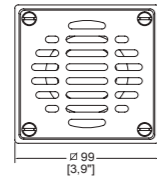

Dimensión lateral:

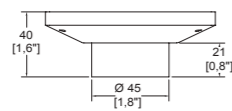

342-CL

Rebosadero con desagüe de contorno cuadrado. Conexión para tubo 51 mm (2") de retacar.



Dimensión cenital:

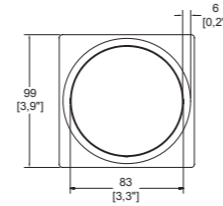

Dimensión lateral:

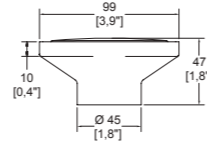

Rebosaderos

342-RL

Rebosadero con desagüe de contorno redondo. Conexión para tubo 51 mm (2") de retacar.



Dimensión cenital:

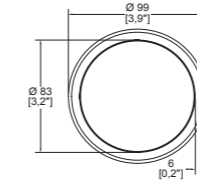

Dimensión lateral:

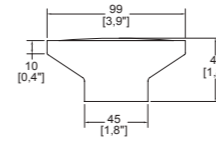

342-R

Rebosadero de rejilla redonda. Conexión para tubo 51 mm (2") de retacar.



Dimensión cenital:

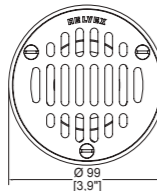

Dimensión lateral:

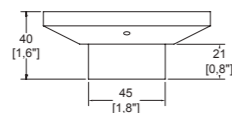

Coladeras de cuerpo de latón forjado y rejilla de acero inoxidable.

632-H

Rebosadero de rejilla rectangular de acero inoxidable. Conexión para tubo 51 mm (2") de roscar.



Dimensión cenital:

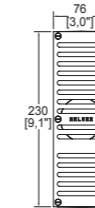

Dimensión lateral:

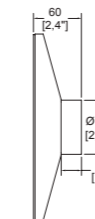

Interceptores de grasa

IG-20

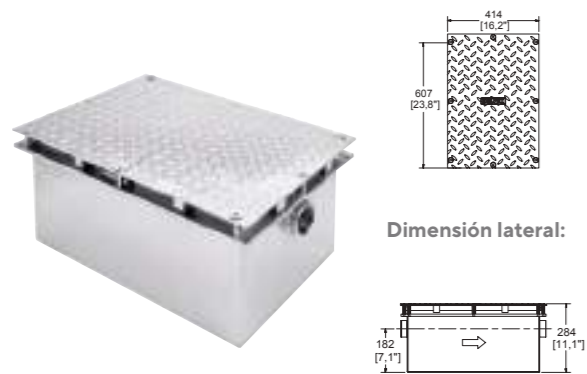

Interceptor de grasa con canastilla para sedimentos sólidos de 45 L/min y 18 kg de capacidad.
Conexión para tubo de 2" de roscar.
Puede colocarse de manera expuesta o soterrada.

IG-40

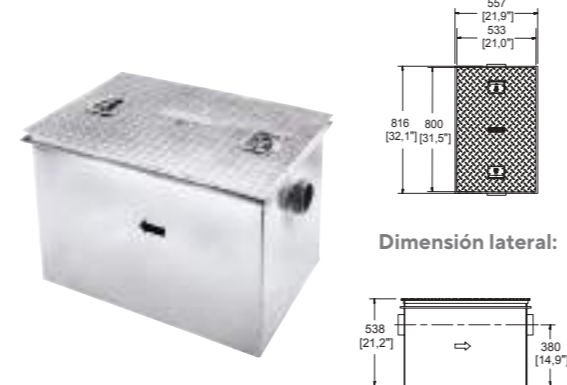

Interceptor de grasa con canastilla para sedimentos sólidos de 90 L/min y 36 kg de capacidad.
Conexión para tubo de 4" de roscar.
Puede colocarse de manera expuesta o soterrada.

IG-20-PTM

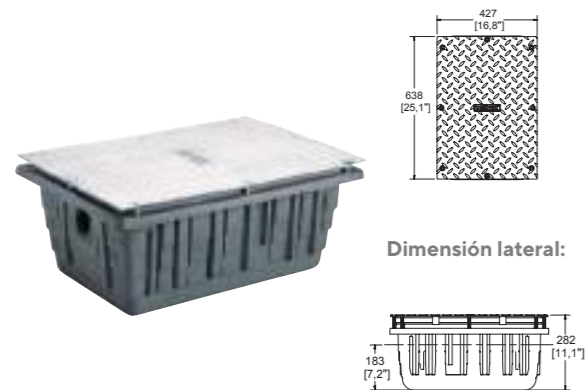

Interceptor de grasa de polietileno con tapa metálica y canastilla para sedimentos sólidos de 45 L/min y 18 kg de capacidad.
Conexión para tubo de 2" de roscar.



Válvulas para drenaje

V.D.1176

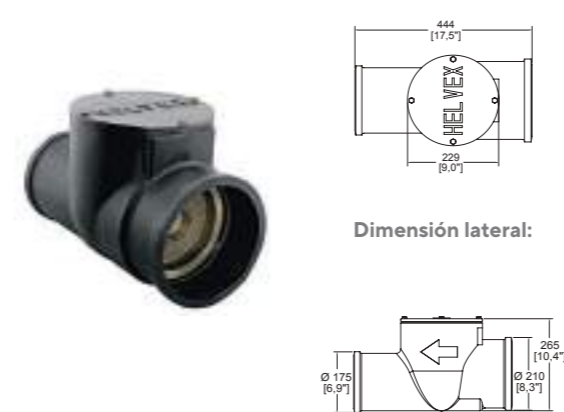

Válvula de drenaje antirretorno.
Para tubo de albañal.
Compuerta de latón.
Se instala con una inclinación de 1 cm por metro lineal.

V.D.1176-6



Válvula de drenaje antirretorno.
Para tubo de PVC sanitario de 6".
Compuerta de latón.
Se instala con una inclinación de 1 cm por metro lineal.

Llaves para hospital



ACABADOS



CR
Cromo



Llaves de hospital

Llaves de lavabo electrónicas de sensor a pared



TV-201  Modelo ahorrador TV201-1.9

 De baterías alcalinas AA

TV-201-C  Modelo ahorrador TV201-C-1.9

 De corriente

Dimensión frontal:

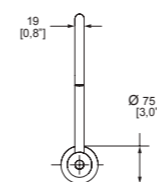

Dimensión lateral:

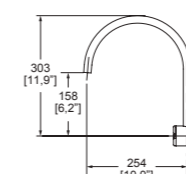

Cuello giratorio.
Presión mínima requerida 0.40 kg/cm².

NOM NOM-001-SCFI-2018



TV-203  Modelo ahorrador TV203-1.9

 **De baterías**
alcalinas AA

TV-203-C  Modelo ahorrador TV203-C-1.9

 **De corriente**



Cuello giratorio.
Presión mínima requerida 0.40 kg/cm².

NOM NOM-001-SCFI-2018

Dimensión frontal:

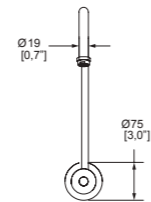

Dimensión lateral:

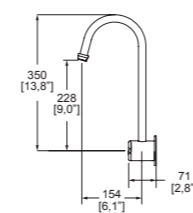

VCG-2

 Modelo ahorrador VCG2-1.9

Llave de hospital con cuello de ganso giratorio manija corta.

 Cromo



Dimensión frontal:



Dimensión lateral:

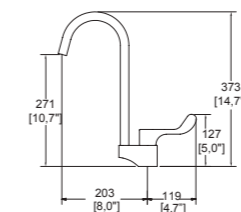

NMX NMX-C-415-ONNCCE-2015

VCG-2T

Llave de hospital con cuello de ganso giratorio. Maneral Tritón.

 Cromo



Dimensión frontal:

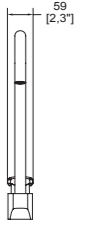

Dimensión lateral:

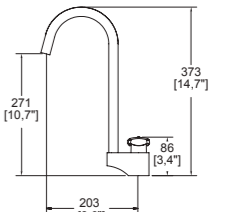

H-13341G

 Modelo ahorrador H13341G-1.9

 Cromo



NMX NMX-C-415-ONNCCE-2015

Mezcladora de hospital 8" a 12" con cuello de ganso giratorio y manijas largas. No incluye contra.

Dimensión frontal:

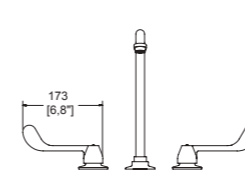

Dimensión lateral:

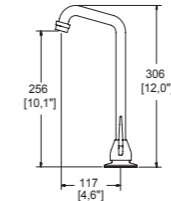

Cuello giratorio.
Presión mínima requerida 0.25 kg/cm².

Llaves economizadoras



ACABADOS



CR
Cromo



Llaves economizadoras

TV-100

Llave de lavabo **economizadora a pared**.
Presión mínima requerida 0.25 kg/cm².



Cromo

Dimensión frontal:

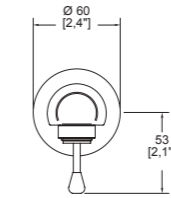

Dimensión lateral:

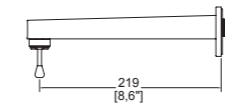

NMX NMX-C-415-ONNCCE-2015



TV-105



Llave de lavabo **economizadora**.
Presión mínima requerida 0.20 kg/cm².



Cromo

Dimensión frontal:

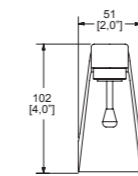

Dimensión lateral:

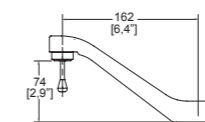

NMX NMX-C-415-ONNCCE-2015

Seguro antirrobo.
Consumo de agua: 5 L/min.



Perilla con recubrimiento antibacterial.





Stala TV-106

 Cromo



Llave de lavabo **economizadora**.
Presión mínima requerida 0.25 kg/cm².
Consumo de agua: 3 L/min.

Dimensión frontal:

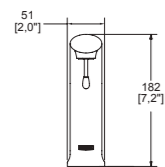

Dimensión lateral:

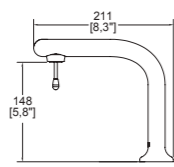

TV-121

 Cromo



Llave de lavabo **temporizadora a pared**.
Cierre automático.
Presión mínima requerida 0.25 kg/cm².
Consumo de agua: 8.3 L/min.

Dimensión frontal:

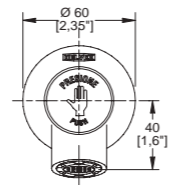

Dimensión lateral:

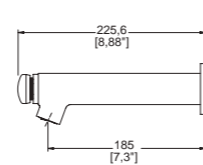

TV-122

 Modelo ahorrador
TV122-1.9

Llave de lavabo temporizadora a piso.

 Cromo



Dimensión frontal:

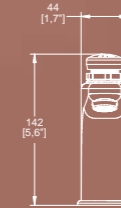

Dimensión lateral:

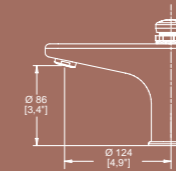

Cierre automático.
Presión mínima requerida 0.25 kg/cm².
Consumo de agua: 8.3 L/min

 Botón con recubrimiento antibacterial.

NMX NMX-C-415-ONNCCE-2015

 Llaves de Perilla y/o botón con recubrimiento antibacterial.



Llaves electrónicas



ACABADOS



CR
Cromo



Llaves electrónicas

Nuva



Cromo

Presión mínima requerida 0.40 kg/cm².

NOM NOM-001-SCFI-2018

TV-200

 **De baterías**
alcalinas AA

TV-200-C

 **De corriente**

Dimensión frontal:

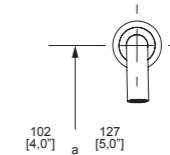

Dimensión lateral:

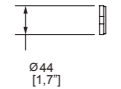
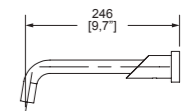

Fusión

Salida electrónica con dosificador de jabón.

TV-002

 Cromo

Dimensión frontal:

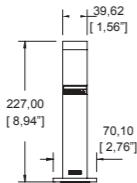

Dimensión lateral:

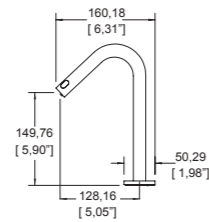

Opera con un sensor infrarrojo de baterías o corriente.

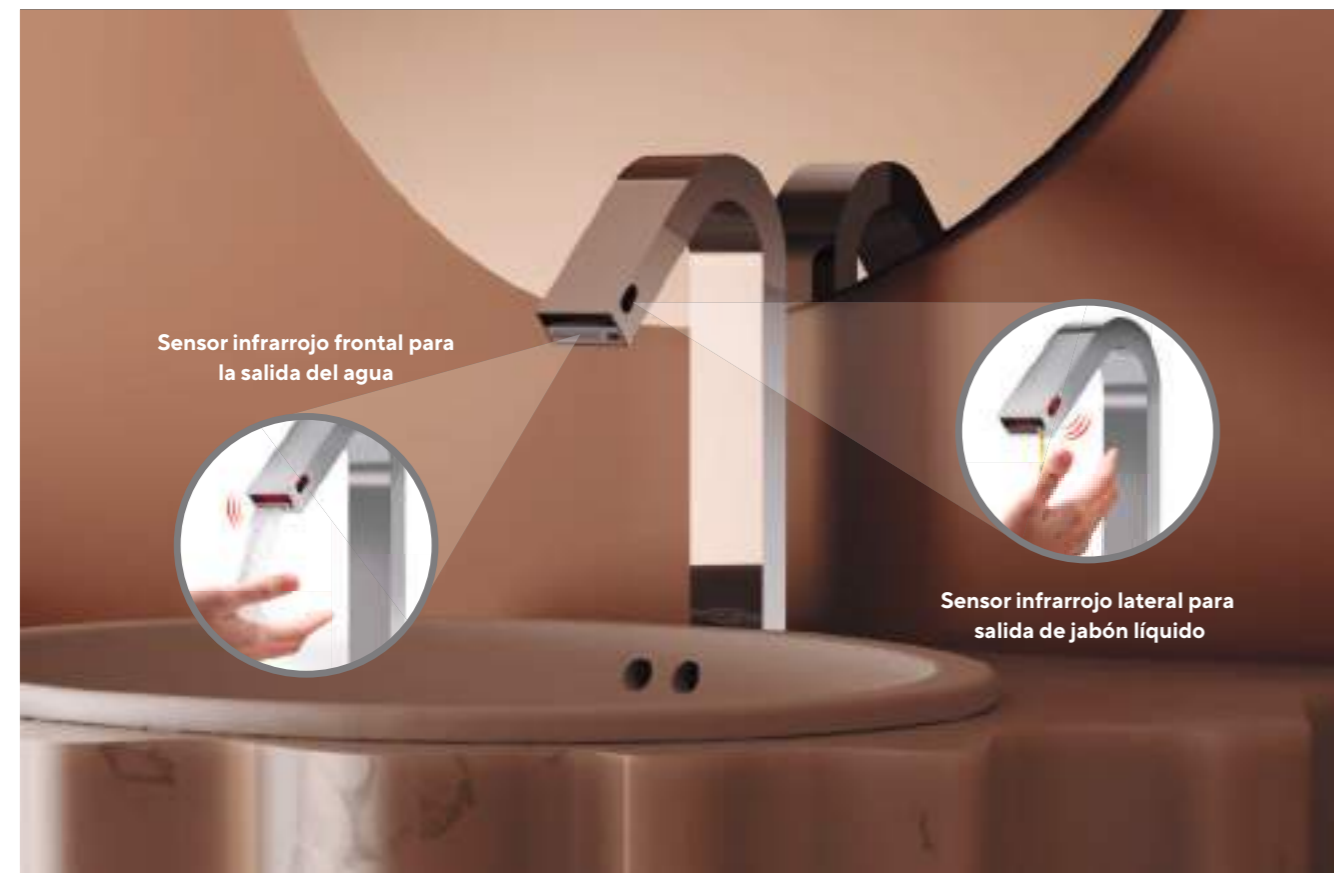

Nimbus

Llave de lavabo electrónica de proximidad.

TV-190

 Modelo ahorrador
TV190-1.9

 Cromo

Dimensión frontal:

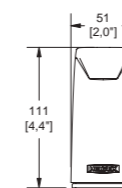

Dimensión lateral:

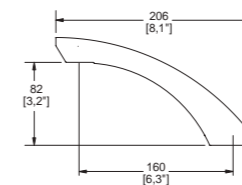

 De baterías
de litio 6V

NOM NOM-001-SCFI-2018

Tecnología de proximidad.
Presión mínima requerida 0.60 kg/cm².





Argos



TV-296 Modelo ahorrador TV296-1.9

De baterías
alcalinas AA

TV-296-C Modelo ahorrador TV296-C-1.9

De corriente

Dimensión frontal:

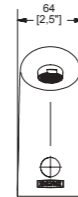

Dimensión lateral:

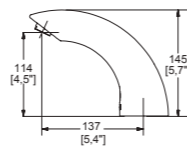

Presión mínima requerida 0.40 kg/cm².

NOM NOM-001-SCFI-2018



Alfa



Presión mínima requerida 0.40 kg/cm².

NOM NOM-001-SCFI-2018

TV-297 Modelo ahorrador TV297-1.9

De baterías
alcalinas AA

TV-297-C Modelo ahorrador TV297-C-1.9

De corriente

Dimensión frontal:



Dimensión lateral:

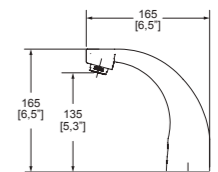



Omega

Llave de lavabo electrónica de sensor



Presión mínima requerida 0.40 kg/cm².

NOM NOM-001-SCFI-2018

TV-298  Modelo ahorrador TV298-1.9

 **De baterías**
alcalinas AA

TV-298-C  Modelo ahorrador TV298-C-1.9

 **De corriente**

Dimensión frontal:

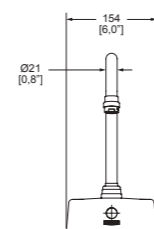

Dimensión lateral:

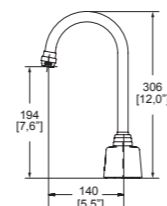

Llave de lavabo electrónica de sensor con aireador oculto

Líquida



TV-302  Modelo ahorrador TV302-1.5

 **De baterías**
alcalinas AA

TV-302-C  Modelo ahorrador TV302-C-1.5

 **De corriente**

Dimensión frontal:

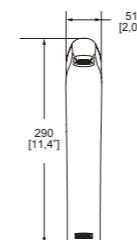

Dimensión lateral:

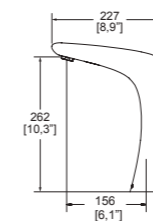

Presión mínima requerida 0.80 kg/cm².

NOM NOM-001-SCFI-2018





Forza



TV-304 Modelo ahorrador TV304-1.5

De baterías
alcalinas AA

TV-304-C Modelo ahorrador TV304-C-1.5

De corriente

Dimensión frontal:

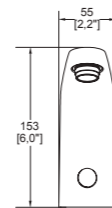

Dimensión lateral:

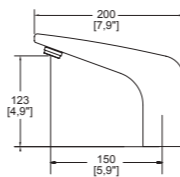

Presión mínima requerida 0.80 kg/cm².

NOM NOM-001-SCFI-2018



TV-190



Dimensión frontal:

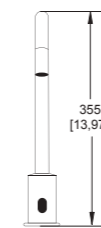

Dimensión lateral:

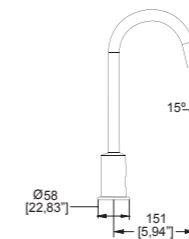

NOM NOM-001-SCFI-2018

Cuello de ganso giratorio.
Presión mínima requerida 0.50 kg/cm².



Acondicionador de aguas duras

SS-1



Dimensión frontal:

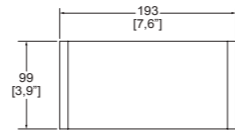

Dimensión lateral:



Acondicionador de aguas duras.
De corriente Sinsarro.



NOM NOM-001-SCFI-2018

¿Como funciona nuestro sistema de tratamiento del agua Helvex?

A base de impulsos electrónicos que remueven, protegen e impiden la acumulación de cal y óxido en las tuberías.

Beneficios:

- Impide nuevas acumulaciones.
- No altera la **calidad del agua**.
- Ahorro de hasta un 50% en el consumo de jabones, detergentes y shampoos.
- Evita la **acumulación de manchas de sarro** en llaves, muebles de baño, tinas, cortinas y cancelas.
- Se instala **directamente en la tubería** de alimentación de agua, después del contador y antes de que se ramifique la tubería en el calentador u otra instalación hidráulica.
- Para uso **residencial y comercial**.

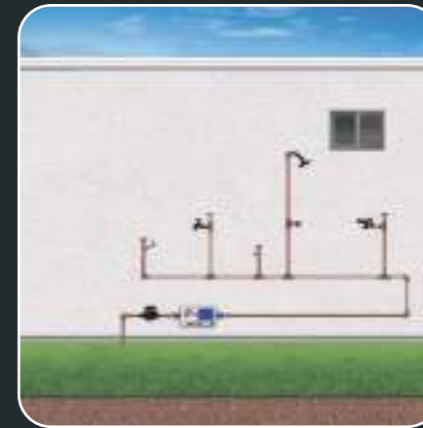

En un sistema directo sin sarro se coloca saliendo del medidor.

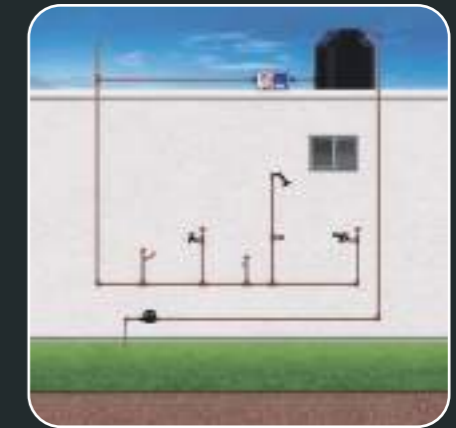

En un sistema de gravedad con tinaco, el sistema se coloca a la salida del tinaco.



En un sistema de gravedad con tinaco y sistema se coloca a la salida del tinaco.



En un sistema asistido con hidroneumático o presurizador es conveniente colocar el sinsarro a la salida de la bomba presurizadora.

Accesorios institucionales

ACABADOS



CR
Cromo



AC
Acero
Pulido



B
Blanco



AL
Aluminio



AI
Acero
Inoxidable



S/AI
Satín/Acero
inoxidable





Accesorios institucionales

17

Portapapel con repisa para celular.

 Cromo

Dimensión frontal:



Dimensión cenital:

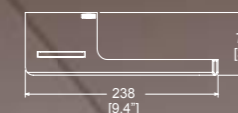

B-305-S

Barra recta de seguridad **305 mm** Al.

 Acero inoxidable



Dimensión frontal:

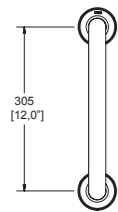

Dimensión lateral:

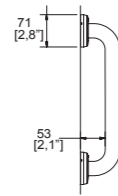

B-470-S

Barra recta de seguridad **470 mm** Al.

 Acero inoxidable



Dimensión frontal:

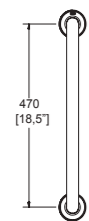

Dimensión lateral:



Carga máxima aplicada 136 kg máximo, por un periodo de 5 minutos.

B-610-S

Barra recta de seguridad **610 mm** Al.

 Acero inoxidable



Dimensión frontal:

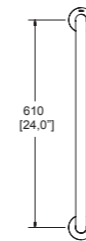

Dimensión lateral:



Barras con carga máxima aplicada de 136 kg máximo, por un periodo de 5 minutos.

B-700-S

Barra recta de seguridad **700 mm** Al.

 Acero inoxidable



Dimensión frontal:

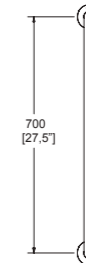

Dimensión lateral:

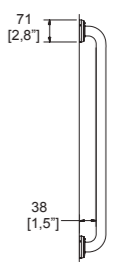

B-062-S

Barra angular Hockey
810 mm x 350 mm derecha Al.

Acero inoxidable



Dimensión frontal:

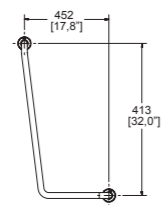

Dimensión lateral:

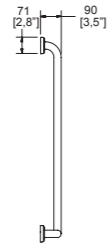

B-064-S

Barra angular Hockey
810 mm x 350 mm izquierda Al.

Acero inoxidable



Dimensión frontal:

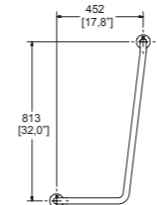

Dimensión lateral:



B-066-S

Acero inoxidable



Dimensión frontal:

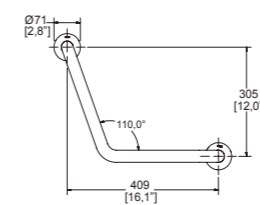

Dimensión lateral:



Barra angular Boomerang
305 mm x 305 mm izquierda Al.
Carga máxima aplicada 136 kg máximo,
por un periodo de 5 minutos.

Barras con carga máxima aplicada de 136 kg máximo, por un periodo de 5 minutos.



BR-470

Cromo

Barra de seguridad residencial **antiderrapante**.



Dimensión frontal:

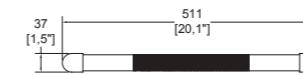

Dimensión cenital:

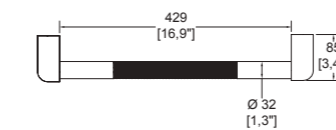

Secadores de manos

MB-1011

Blanco



Secador de manos.
Con botón accionador.
Tiempo de secado de 30 a 35 segundos.

Dimensión frontal:

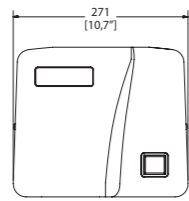

Dimensión lateral:

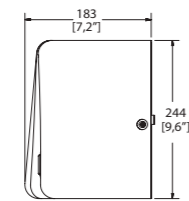

MB-1012

Blanco



Secador de manos TURBO.
Con sensor.
Tiempo de secado de 10 a 15 segundos.

Dimensión frontal:

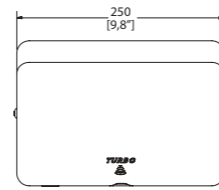

Dimensión lateral:

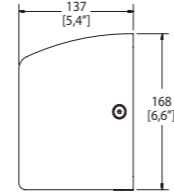

MB-1012-AI

Acero inoxidable



Secador de manos TURBO.
Con sensor.
Tiempo de secado menor a 15 segundos.

Dimensión frontal:

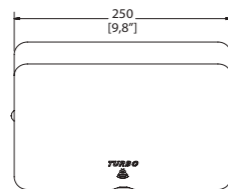

Dimensión lateral:

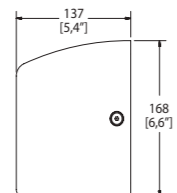

MB-1012-AIB

Acero inoxidable



Secador de manos TURBO.
Con sensor.
Tiempo de secado menor a 15 segundos.

Dimensión frontal:

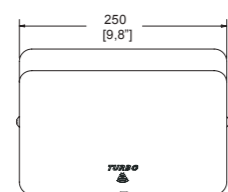

Dimensión lateral:

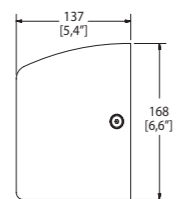

Secadores de corriente

NOM NOM-003-SCFI-2014



MB-1100

Dosificador electrónico con sensor para jabón líquido.

Aluminio



Dimensión frontal:

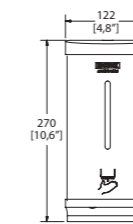

Dimensión lateral:

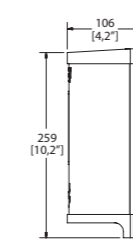

MB-1101

Dosificador electrónico con sensor para jabón de espuma.

Aluminio



Dimensión frontal:

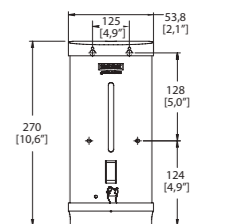

Dimensión lateral:

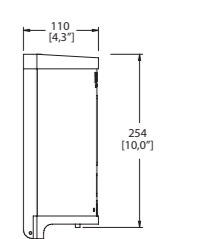

Requieren de baterías alcalinas AA.

NOM NOM-003-SCFI-2014

Dosificadores de jabón

MB-1102-AIB

Dosificador electrónico con sensor para **jabón líquido**.

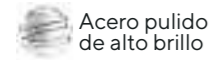

Acero pulido de alto brillo



Dimensión frontal:

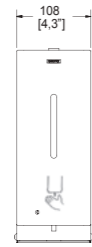

Dimensión lateral:

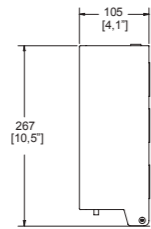

MB-1103-AIB

Dosificador electrónico con sensor para **jabón de espuma**.

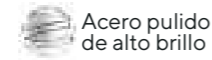

Acero pulido de alto brillo



Dimensión frontal:

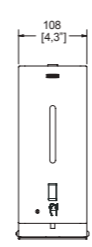

Dimensión lateral:

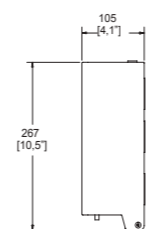

Requieren de baterías alcalinas AA.

NOM NOM-003-SCFI-2014



Pedestal para dosificadores de jabón o gel

PD-01-AI

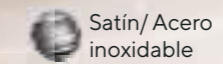

Satín/ Acero inoxidable



Dimensión frontal:

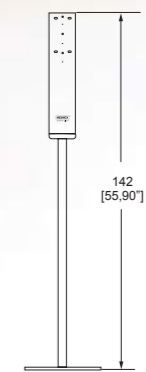

Dimensión lateral:

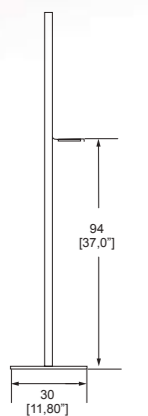

Compatibilidad con dosificadores:
MB-1100, MB-1101, MB-1102-AIB y MB-1103-AIB.

Fluxómetros

ACABADOS



248



249



Fluxómetros



110-38

Fluxómetro de manija para taza flux,
spud de 38 mm, 6 L por descarga.
Presión mínima requerida 1.00 kg/cm².

110-WC-4.8 Modelo ahorrador

Fluxómetro de manija para taza flux,
spud de 38 mm, 4.8 L por descarga.
Presión mínima requerida 1.00 kg/cm²

110-38-3.5 Modelo ahorrador

Fluxómetro de manija para taza flux Nao, Nao17
y Nao a pared, **spud de 38 mm, 3.5 L** por descarga.
Presión mínima requerida 2.00 kg/cm².

Dimensión frontal:

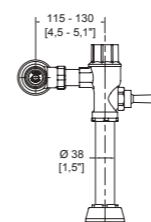

Dimensión lateral:

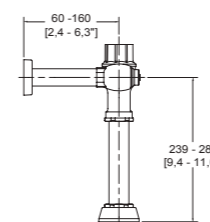

117-38



Cromo

Dimensión frontal:

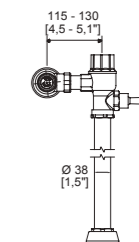

Dimensión lateral:

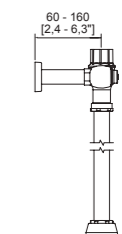

Fluxómetro de manija para taza flux,
spud de 38 mm, 6 L por descarga,
niple recto de 60 cm.
Presión mínima requerida 1.00 kg/cm².



Manija con recubrimiento antibacterial.

NOM NOM-002-CONAGUA-2021



Cromo

310-38

Flujómetro de pedal expuesto para taza flux, **spud de 38 mm, 6 L** por descarga.
Presión mínima requerida 1.00 kg/cm².

310-WC-4.8



Modelo ahorrador

Flujómetro de pedal expuesto para taza flux, **spud de 38 mm, 4.8 L** por descarga.
Presión mínima requerida 1.00 kg/cm².

310-38-3.5



Modelo ahorrador

Flujómetro de pedal expuesto para taza flux Nao, Nao17 y Nao a pared, **spud de 38 mm, 3.5 L** por descarga.
Presión mínima requerida 2.00 kg/cm².

Dimensión frontal:

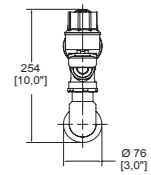

Dimensión lateral:

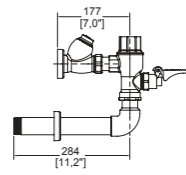

Cromo

310-19

Flujómetro de pedal expuesto para mingitorio, **spud de 19 mm, 3 L** por descarga.

310-19-1

Flujómetro de pedal expuesto para mingitorio, **spud de 19 mm, 1 L** por descarga.

310-19-0.5

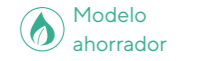

Modelo ahorrador

Flujómetro de pedal expuesto para mingitorio, **spud de 19 mm, 0.5 L** por descarga.

Dimensión frontal:

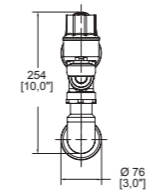

Dimensión lateral:

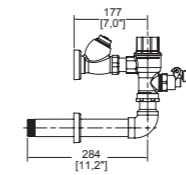

Presión mínima requerida 1.00 kg/cm².





Fluxómetros mecánicos de manija para mingitorio



185-19

Fluxómetro de manija para mingitorio, **spud de 19 mm, 3 L** por descarga.

185-19-1

Fluxómetro de manija para mingitorio, **spud de 19 mm, 1 L** por descarga..

185-19-0.5



Fluxómetro de manija para mingitorio, **spud de 19 mm, 0.5 L** por descarga.

Dimensión frontal:

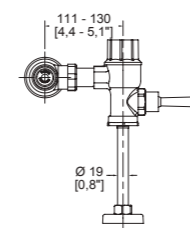

Dimensión lateral:

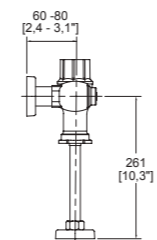

Presión mínima requerida 1.00 kg/cm².



Manija con recubrimiento antibacterial.

NOM NOM-002-CONAGUA-2021

Fluxómetro mecánico de pedal para inodoro de cuerpo oculto

312-WC-4.8



Cromo



Dimensión frontal:

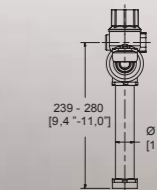

Dimensión lateral:

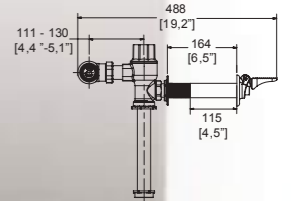

Fluxómetro de pedal expuesto para taza flux cuerpo oculto, **spud de 38 mm 4.8 L** por descarga.
Presión mínima requerida 1.00 kg/cm².



Flujómetros electrónicos de corriente para inodoros



FC-110-WC-4.8 Modelo ahorrador

Flujómetro de sensor electrónico de corriente para taza flux, **spud de 38 mm, 4.8 L** por descarga. Presión mínima requerida 1.00 kg/cm².

 Cromo

Dimensión frontal:

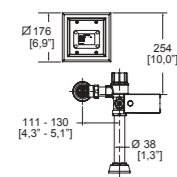

Dimensión lateral:

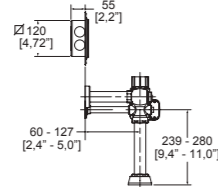

NOM NOM-002-CONAGUA-2021

Flujómetros electrónicos de corriente para mingitorio



FC-185-19

Flujómetro de sensor electrónico para mingitorio, **spud de 19 mm, 3 L** por descarga.

 Cromo

FC-185-19-1

Flujómetro de sensor electrónico para mingitorio, **spud de 19 mm, 1 L** por descarga

FC-185-19-0.5 Modelo ahorrador

Flujómetro de sensor electrónico de corriente para mingitorio, **spud de 19 mm, 0.5 L** por descarga.

Dimensión frontal:

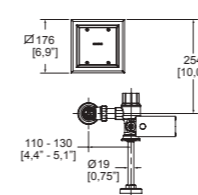

Dimensión lateral:

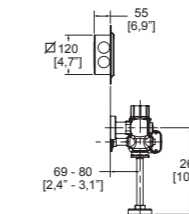

Presión mínima requerida 1.00 kg/cm².

 De corriente

 Botón con recubrimiento antibacterial.

NOM NOM-002-CONAGUA-2021

HELVEX
Garantía de Calidad

257

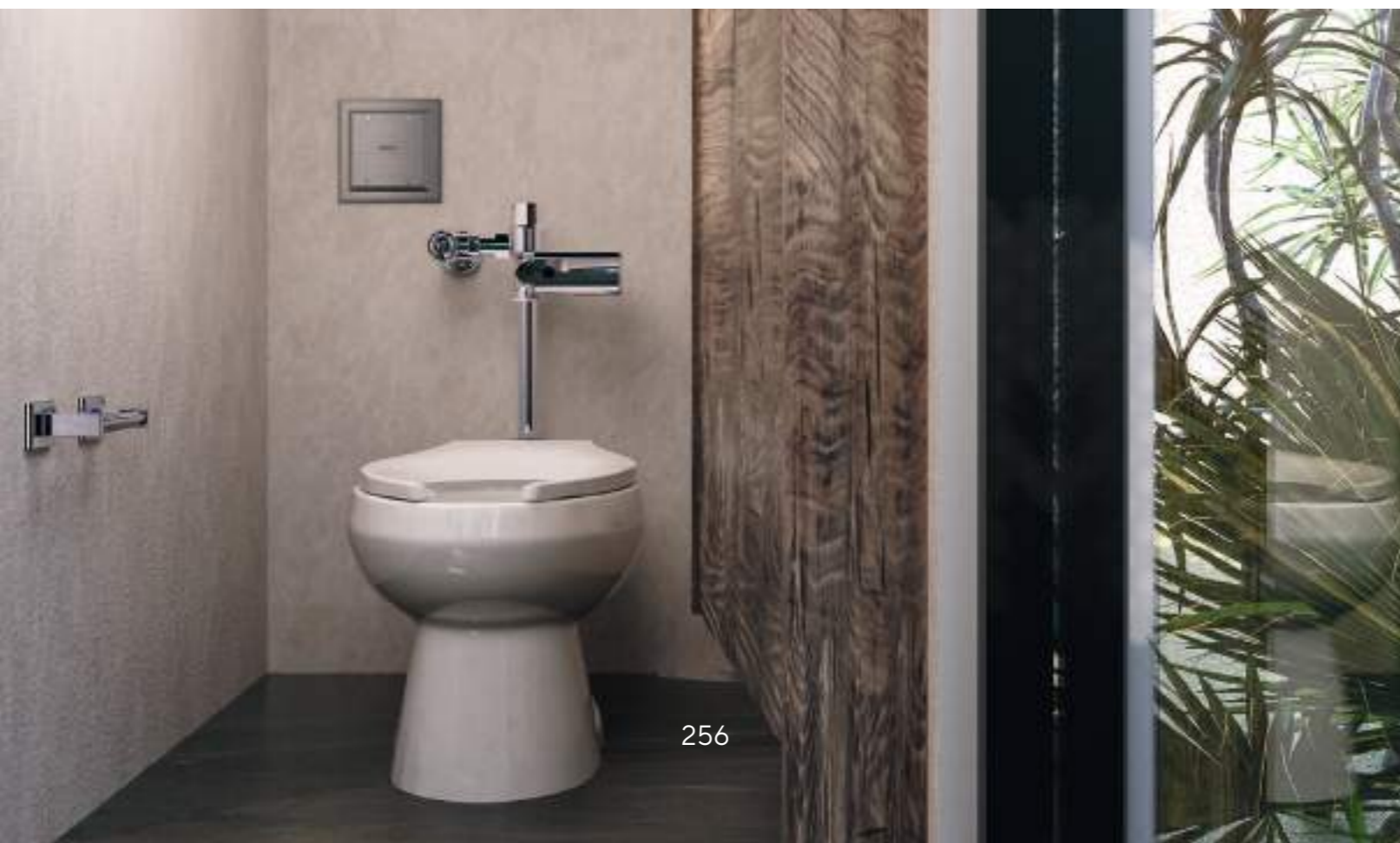

256





Flujómetros electrónicos de batería para inodoro



Cromo

FB-110-38

Flujómetro de sensor electrónico de baterías para taza flux, **spud de 38 mm, 6 L** por descarga.
Presión mínima requerida 1.00 kg/cm².

FB-110-WC-4.8 Modelo ahorrador

Flujómetro de sensor electrónico de baterías para taza flux, **spud de 38 mm, 4.8 L** por descarga.
Presión mínima requerida 1.00 kg/cm².

FB-110-38-3.5 Modelo ahorrador

Flujómetro de sensor electrónico de baterías para taza flux Nao, Nao17 y Nao a pared, **spud de 38 mm, 3.5 L** por descarga.
Presión mínima requerida 2.00 kg/cm².

Dimensión frontal:

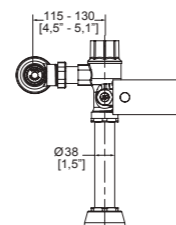

Dimensión lateral:

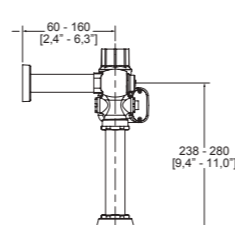

 **Requiere baterías alcalinas AA.**

 **Botón con recubrimiento antibacterial.**

NOM NOM-002-CONAGUA-2021

258

HELVEX
Garantía de Calidad

Flujómetros electrónicos de batería para mingitorios

FB-185-19

Flujómetro de sensor electrónico de baterías para mingitorio, **spud de 19 mm, 3 L** por descarga.

FB-185-19-1

Flujómetro de sensor electrónico de baterías para mingitorio, **spud de 19 mm, 1 L** por descarga.

FB-185-19-0.5 Modelo ahorrador

Flujómetro de sensor electrónico de baterías para mingitorio, **spud de 19 mm, 0.5 L** por descarga.

Presión mínima requerida 1.00 kg/cm².

 **Requiere baterías alcalinas.**

 **Botón con recubrimiento antibacterial.**



Cromo

Dimensión frontal:

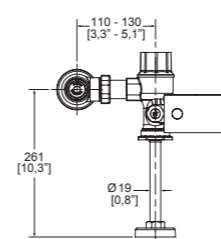

Dimensión lateral:

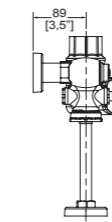

NOM NOM-002-CONAGUA-2021

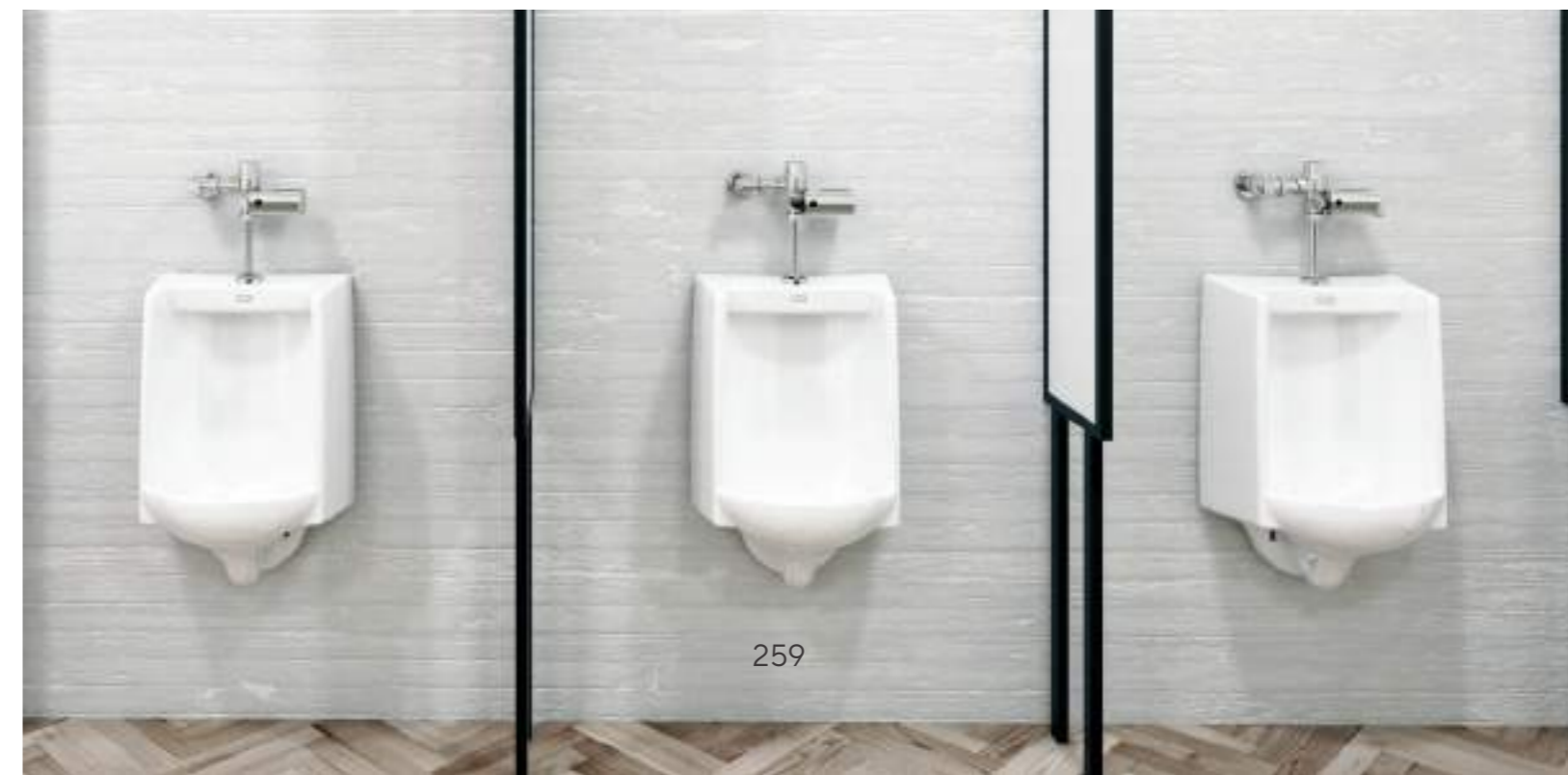

259

HELVEX
Garantía de Calidad

Cerámicos

COLOR



Blanco



Marfil



Ébano



Cerámicos



OP Rivoli Plus 4.8 LPD

- Inodoro ONE PIECE RIVOLI PLUS elongado.
- Una sola pieza.
- Taza de altura confortable con **trampa oculta**.
- **Descarga de 4.8 LPD.**
- Botón accionador.
- **Sistema Turvex.**
Cuenta con **3 jets** para una limpieza total.

 **Incluye asiento de cierre lento con antibacterial.**

OP RIVOLI PLUS



Color Blanco

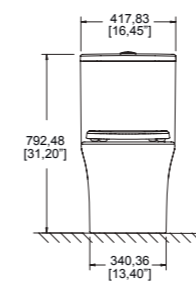

Dimensión frontal:

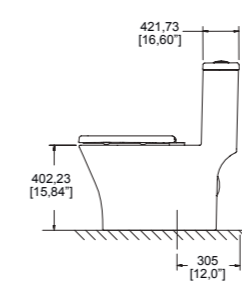

Dimensión lateral:



Efecto Turvex



Taza alargada



Trampa oculta



Mayor altura



Cierre lento



Antibacterial



Grado ecológico

NOM NOM-005-CONAGUA-1996



OP Capri Plus 4.8 LPD



- Inodoro **ONE PIECE CAPRI PLUS** cuadrado.
- Una sola pieza.
- Taza de altura confortable con **trampa oculta**.
- **Descarga de 4.8 LPD.**
- **Sistema Turvex.** Cuenta con **3 jets** para una limpieza total.
- Botón accionador.

 Incluye asiento de cierre lento con antibacterial.

OP CAPRI PLUS



Dimensión frontal:

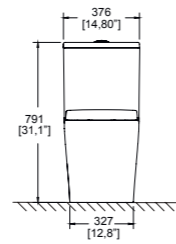

Dimensión lateral:

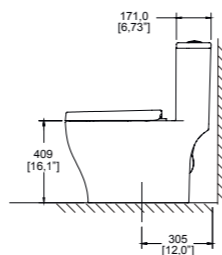

WC Murano 4.8 LPD



- Inodoro, taza y tanque **MURANO** elongado.
- Taza elongada de altura confortable con **trampa oculta**.
- **Descarga de 4.8 LPD.**
- Botón accionador.
- **Sistema Turvex.** Cuenta con **3 jets** para una limpieza total.

 Incluye asiento de cierre lento con antibacterial.

WC MURANO

TANQUE MURANO

TAZA MURANO



Dimensión frontal:

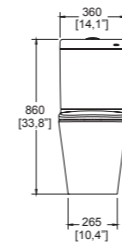

Dimensión lateral:

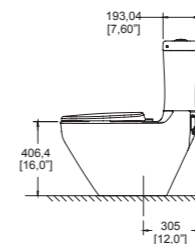

-  Efecto Turvex
-  Trampa oculta
-  Mayor altura
-  Cierre lento
-  Antibacterial



NOM NOM-005-CONAGUA-1996

-  Efecto Turvex
-  Taza alargada
-  Trampa oculta
-  Mayor altura
-  Cierre lento
-  Antibacterial



NOM NOM-005-CONAGUA-1996



- Inodoro, taza y tanque **MIURA16 TCC** elongado. Tecnología Cero Contacto.
- Taza elongada de altura confortable, con **trampa oculta**.
- **Descarga de 4.8 LPD.**
- **Desaloja 1 Kg.**
- Activación con sensor con distancia ajustable y con botón mecánico.
- Sensor de movimiento, de baterías, con instalación independiente.
- Incluye botón lateral para descargas manuales.
- **Sistema Turvex.**
Cuenta con **4 jets** para una limpieza total.
-  **Incluye asiento AT-5 de cierre lento con antibacterial.**
- **También compatible con ATE y ATM.**

WC MIURA16 TCC

TANQUE MIURA16 TCC

Activación con sensor de movimiento.
Distancia ajustable.
Incluye botón lateral para descargas manuales.

TAZA MIURA16



Color Blanco



Dimensión frontal:

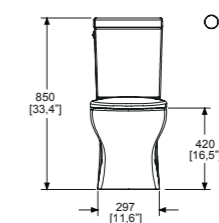

Dimensión lateral:

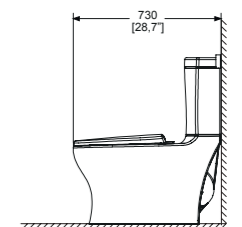

Efecto Turvex



Taza alargada



Trampa oculta



Mayor altura



Cierre lento



Antibacterial



Grado ecológico

NOM NOM-009-CONAGUA-2001

WC Miura16 4.8 LPD



- Inodoro, taza y tanque **MIURA16** elongado.
- Taza elongada de altura comfortable con trampa **oculta**.
- **Descarga de 4.8 LPD.**
- **Desaloja 1 kg.**
- **Sistema Turvex.**
Cuenta con **4 jets** para una limpieza total.
- Botón accionador.

 **Incluye asiento AT-5 de cierre lento con antibacterial**

- **También compatible con ATE y ATM.**

WC MIURA16

TANQUE MIURA16

TAZA MIURA16



Color Blanco



Dimensión frontal:

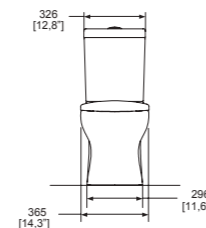

Dimensión lateral:

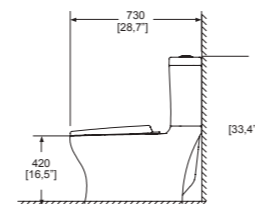

WC Austral con botón 3.8 LPD



- **Ideal para espacios reducidos.**
- Inodoro, taza y tanque **AUSTRAL** elongado compacto.
- Taza elongada compacta, de altura comfortable con **trampa expuesta**.
- **Descarga de 3.8 LPD.**
- **Sistema Turvex.**
Para una limpieza total.
- Botón accionador.
- **No incluye asiento, se recomiendan asientos: AT-1, AT-2 y AT-5.**

WC AUSTRAL

TANQUE AUSTRAL

TAZA AUSTRAL



Color Blanco



Dimensión frontal:

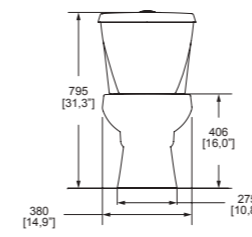

Dimensión lateral:

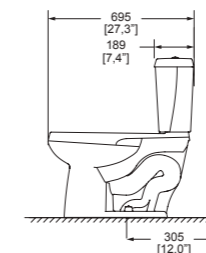

-  Efecto Turvex
-  Taza alargada
-  Trampa oculta
-  Mayor altura
-  Cierre lento
-  Antibacterial
-  Grado ecológico

NOM NOM-009-CONAGUA-2001

-  Efecto Turvex
-  Taza alargada
-  Trampa expuesta
-  Mayor altura
-  Grado ecológico

NOM NOM-009-CONAGUA-2001

WC Austral con palanca 3.8 LPD



- Ideal para espacios reducidos.
- Inodoro, taza y tanque **AUSTRAL** elongado compacto.
- Taza elongada compacta, de altura confortable con **trampa expuesta**.
- **Descarga de 3.8 LPD.**
- **Sistema Turvex.** Para una limpieza total.
- Palanca accionadora.
- **No incluye asiento**, se recomiendan asientos: **AT-1, AT-2 y AT-5.**

WC AUSTRAL P

TANQUE AUSTRAL P

TAZA AUSTRAL



Color Blanco



Dimensión frontal:

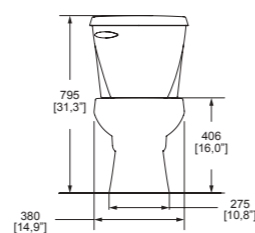

Dimensión lateral:

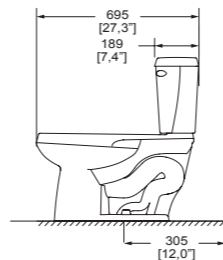

NOM NOM-009-CONAGUA-2001

WC Bolmen16 4.8 LPD



- Inodoro, taza y tanque **BOLMEN16** elongado.
- Taza elongada de altura confortable, con **trampa expuesta**.
- **Descarga de 4.8 LPD.**
- **Sistema Turvex.** Para una limpieza total.
- Botón accionador.
- **No incluye asiento**, se recomiendan asientos: **AT-1, AT-2, ATE y ATM.**

WC BOLMEN16

TANQUE BOLMEN16

TAZA BOLMEN16



Color Blanco

WC BOLMEN16 M

TANQUE BOLMEN16 M

TAZA BOLMEN16 M



Color Marfil



Dimensión frontal:

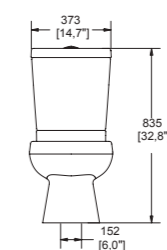

Dimensión lateral:

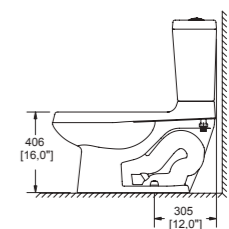

NOM NOM-009-CONAGUA-2001

WC Drakar16 4.8 LPD



- Inodoro, taza y tanque **DRAKAR16** elongado.
- Taza elongada de altura comfortable con **trampa expuesta**.
- **Descarga de 4.8 LPD.**
- **Sistema Turvex.** Para una limpieza total.
- Botón accionador.
- **No incluye asiento**, se recomiendan asientos: **AT-1, AT-2, ATE y ATM.**

WC DRAKAR16

TANQUE DRAKAR16

TAZA DRAKAR16



Dimensión frontal:

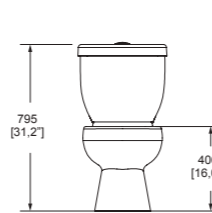

Dimensión lateral:

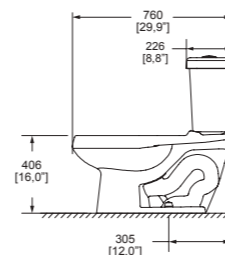

NOM NOM-009-CONAGUA-2001

WC Olimpia 3.8 LPD



- Inodoro, taza y tanque **OLIMPIA** redondo.
- Taza redonda de altura tradicional con **trampa expuesta**.
- **Descarga de 3.8 LPD.**
- **Sistema Vórtice.** Limpieza total, no se tapa.
- Botón accionador.
- **No incluye asiento**, se recomiendan asientos: **ATR-1 y ATR-1-M.**

WC OLIMPIA

TANQUE OLIMPIA

TAZA OLIMPIA



WC OLIMPIA M

TANQUE OLIMPIA M

TAZA OLIMPIA M



Dimensión frontal:

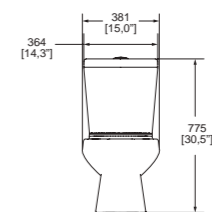

Dimensión lateral:

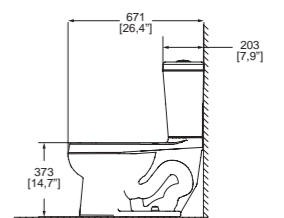

NOM NOM-009-CONAGUA-2001

WC Option 4.8 LPD



- Ideal para espacios reducidos.
- Inodoro, taza y tanque **OPTION** elongado compacto.
- Taza elongada compacta, de altura confortable con **trampa expuesta**.
- **Descarga de 4.8 LPD.**
- **Sistema Turvex.**
Cuenta con **4 jets** para una limpieza total.
- Botón accionador.
- **No incluye asiento**, se recomienda asiento: **AT-5.**

WC OPTION
TANQUE OPTION
TAZA OPTION



Dimensión frontal:

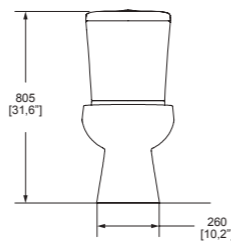

Dimensión lateral:

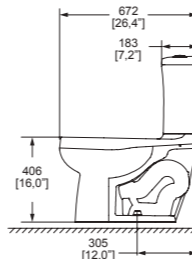

WC Option P 4.8 LPD



- Ideal para espacios reducidos.
- Inodoro, taza y tanque **OPTION** elongado compacto.
- Taza elongada compacta, de altura confortable con **trampa expuesta**.
- **Descarga de 4.8 LPD.**
- **Sistema Turvex.**
Cuenta con **4 jets** para una limpieza total.
- Palanca accionadora.
- **No incluye asiento**, se recomienda asiento: **AT-5.**

WC OPTION P
TANQUE OPTION P
TAZA OPTION



Dimensión frontal:

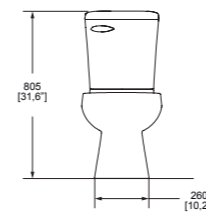

Dimensión lateral:

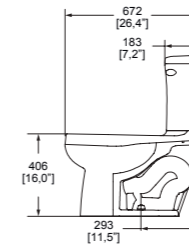

NOM NOM-009-CONAGUA-2001



NOM NOM-009-CONAGUA-2001

WC Ródano16 4.8 LPD



- Inodoro, taza y tanque **RÓDANO16** elongado
- Taza elongada de altura confortable con trampa **expuesta**.
- **Descarga de 4.8 LPD.**
- **Sistema Turvex.** Para una limpieza total.
- Botón accionador.
- **No incluye asiento**, se recomiendan asientos: **AT-1, AT-2, ATE y ATM.**

WC RÓDANO16

TANQUE RÓDANO16

TAZA RÓDANO16



Color Blanco

WC RÓDANO16 M

TANQUE RÓDANO16 M

TAZA RÓDANO16 M



Color Marfil



Dimensión frontal:

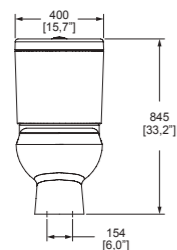

Dimensión lateral:

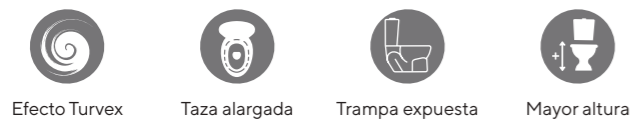
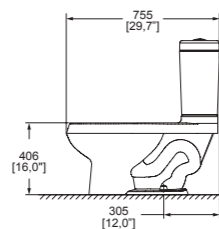

Efecto Turvex Taza alargada Trampa expuesta Mayor altura



Grado ecológico

NOM NOM-009-CONAGUA-2001

WC Sustenta 2.5 LPD



- **Ideal para espacios reducidos.**
- Inodoro, taza y tanque **SUSTENTA** elongado compacto.
- Taza elongada compacta, de altura confortable con **trampa expuesta**.
- **Descarga de 2.5 LPD.**
- **Sistema Vórtice.**
- Botón accionador.
- **No incluye asiento**, se recomiendan asientos **AT-1, AT-2, AT-4 y AT-5.**

WC SUSTENTA

TANQUE SUSTENTA

TAZA SUSTENTA



Color Blanco



Dimensión frontal:

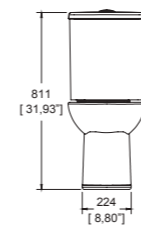

Dimensión lateral:

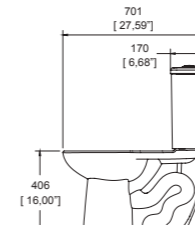

Efecto Vórtice Taza alargada Trampa expuesta Mayor altura



Grado ecológico

NOM NOM-009-CONAGUA-2001

Usa menos de 3 litros.

60% menos agua que un WC estándar.



PREMIO ONU MEDIO AMBIENTE
DISEÑO MEJOR BIEN



AT-1 Blanco

AT-1-M Marfil

Asientos para WC **elongado**, frente abierto y cierre lento.

Dimensión cenital:

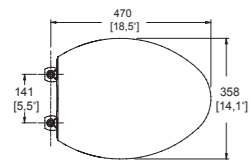

Dimensión lateral:

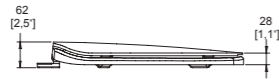

AT-2 Blanco

Asiento para WC **elongado**, frente abierto y cierre estándar.

Dimensión cenital:

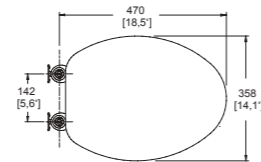

Dimensión lateral:



AT-4 Blanco

Asiento para WC **elongado**, con tapa **envolvente**, frente abierto, cierre lento.

Dimensión cenital:

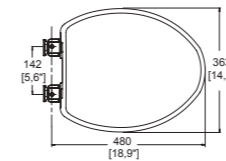

Dimensión lateral:



Asientos con antibacterial



AT-5 Blanco

Asiento para WC **elongado**, frente abierto con tapa de cierre lento.

Dimensión cenital:

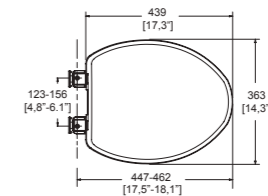

Dimensión lateral:



ATR-1 Blanco

ATR-1-M Marfil

Asiento para WC **redondo**, frente abierto y cierre estándar.

Dimensión cenital:

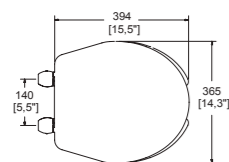

Dimensión lateral:

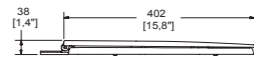

Asientos con antibacterial





Incluye control remoto.
Memoria para 2 diferentes
perfiles de usuario.



Es el sustituto ideal
de papel higiénico,
ya que ofrece mayor limpieza.

ATE Asiento electrónico

ATM Asiento tipo bidet mecánico



ATE Blanco

De corriente

- **Compatible con WC's elongados:**
OP Rivoli Plus.
WC Miura16.
WC Miura16 TCC.
WC Ródano16.
WC Bolmen16.
WC Drakar16.
- Luz nocturna.
- Distancia de chorro de agua de 5 niveles.
- Secado con aire tibio de 6 niveles.
- Con funciones de limpieza, secado y calefacción.

De cierre lento
Evita que el asiento
se maltrate.

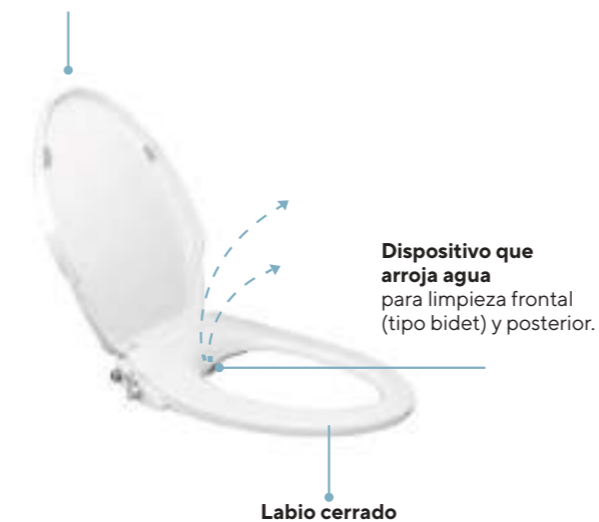

ATM Blanco

- **Asiento mecánico**, con funciones tipo Bidet;
Compatible con :
WC's elongados:
OP Rivoli Plus.
WC Miura16.
WC Miura16 TCC.
WC Ródano16.
WC Bolmen16.
WC Drakar16.
- No compatible con WC's redondos o elongados compactos.
- Incluye antibacterial.
- Presión de agua mínima requerida 0.40 kg/cm².

Dimensión cenital:

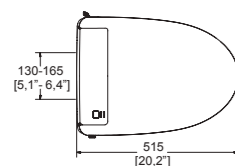

Dimensión lateral:

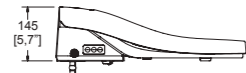

Dimensión cenital:

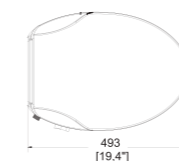

Dimensión lateral:



Tazas para fluxómetro

TZF NAO

Blanco

Taza Nao para fluxómetro, **elongada**, trampa expuesta. 3.5 LPD / 4.8 LPD.

Dimensión frontal:

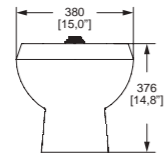

Dimensión lateral:

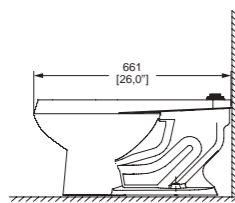

TZF NAO17

Blanco

Taza Nao17 para fluxómetro, **elongada**, trampa expuesta. Altura comfortable. 3.5 LPD / 4.8 LPD.

Dimensión frontal:

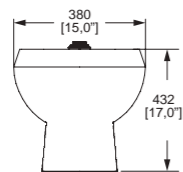

Dimensión lateral:

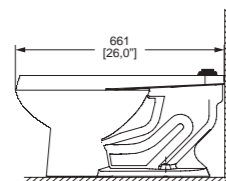

Para las tazas NAO y NAO17 se recomienda el uso de los fluxómetros de 3.5, 4.8 y 6 Litros

Desaloja 1 kg



Altura comfortable.
NAO17



Modelos especiales que le ayudarán a obtener puntos para la certificación LEED

NOM NOM-009-CONAGUA-2001

Cerámica al alto brillo, grado de calidad "A", grueso espesor en la cerámica para mayor resistencia, trampa esmaltada, base rectificada, descarga rápida, desalojo perfecto, no se tapa, sistema de sujeción reforzado, amplio espejo de agua que favorece la limpieza de la taza. **No incluye asiento.**



Sistema Vórtice



Desalojo perfecto



Taza alargada



Grado ecológico

Asientos para tazas con fluxómetro

AF-1

Blanco

Asiento elongado para taza fluxómetro sin tapa.



Dimensión cenital:

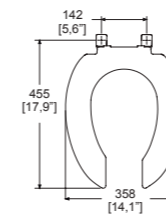

Dimensión lateral:



AF-2

Blanco

Asiento plus elongado para taza fluxómetro sin tapa. Asiento más robusto, con sistema de fijación reforzado. **El asiento NO se mueve.**



Dimensión cenital:

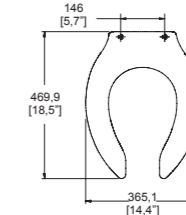

Dimensión lateral:



Asiento con antibacterial





Se recomienda instalar con sistema de sujeción S-TZF-P a pared (no incluido)

65
Años de garantía en cerámica

TZF NAO P

Taza para fluxómetro a pared.
Trampa semi oculta,
3.5 LPD / 4.8 LPD, 6 LPD.

Blanco



Desaloja 1 kg.

Dimensión cenital:

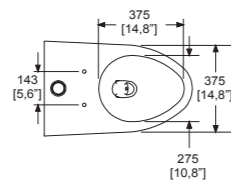

Dimensión lateral:

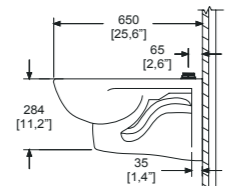

Diseño ergonómico.
Máxima eficiencia en descarga.
Cerámica porcelanizada de alto brillo; Calidad "A".
No incluye asiento; compatible con los modelos AF-1 y AF-2



Modelos especiales que le ayudarán a obtener puntos para la certificación LEED

NOM NOM-009-CONAGUA-2001



Altura comfortable.



Sistema Vórtice



Desalojo perfecto



Taza alargada



Grado ecológico

Dimensión frontal:

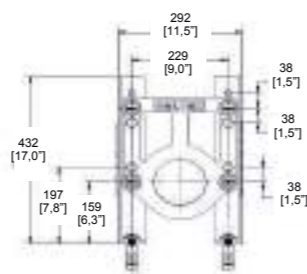

Dimensión lateral:

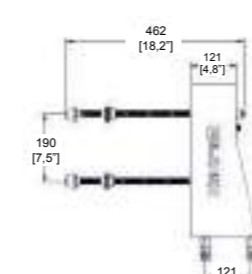

S-TZF-P

Soporte para taza TZF Nao a Pared.
Hierro fundido.
Ajustable para dos alturas.
Carga máxima: 300 Kg.



MG FERRY

Blanco



Dimensión frontal:

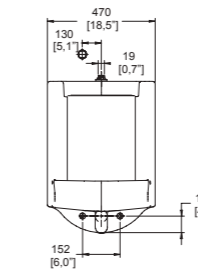

Dimensión lateral:

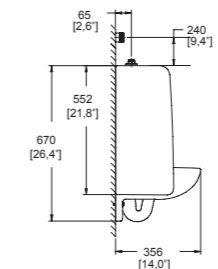

Flujo tipo cascada.
Se recomienda su uso con fluxómetro de **1 LPD ó 0.5 LPD**.

MG MOJAVE

Blanco



Dimensión frontal:

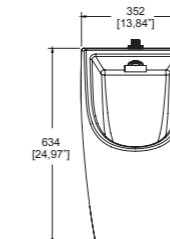

Dimensión lateral:

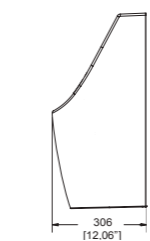

Flujo tipo cascada.
Se recomienda su uso con fluxómetro de **1 LPD**.

Cerámica al alto brillo, grado de calidad "A", grueso espesor en la cerámica para mayor resistencia, sistema de sujeción reforzado.



Modelos especiales que le ayudarán a obtener puntos para la certificación LEED

NOM NOM-002-CONAGUA-2001



Grado ecológico

65
Años de garantía en cerámica



Mingitorios secos

MG MOJAVE TDS2



Producto ahorrador



Blanco



Dimensión frontal:

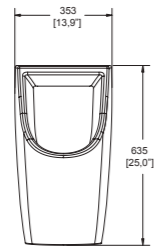

Dimensión lateral:



MG NEGEV TDS2



Producto ahorrador



Blanco



Dimensión frontal:

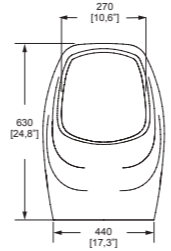

Dimensión lateral:

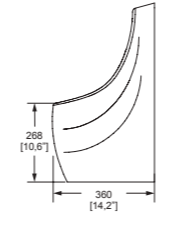

Mingitorios Secos con sistema **TDS2** (Tecnología Dreña y Sella con Doble esfera).



No utilizan agua

NOM NOM-002-CONAGUA-2001



Modelos especiales que le ayudarán a obtener puntos para la certificación LEED



Cerámica al alto brillo, grado de calidad "A", grueso espesor en la cerámica para mayor resistencia.



Con la Tecnología Dreña y Sella de doble esfera, cada mingitorio seco **PUEDE AHORRAR HASTA 164,000 LITROS AL AÑO.**

MG GOBI TDS2

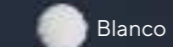

Blanco

Mingitorio Seco Gobi con sistema **TDS2** (Tecnología Dreña y Sella con Doble esfera).



Dimensión frontal:

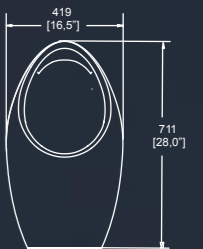

Dimensión lateral:



Cerámica al alto brillo, grado de calidad "A", grueso espesor en la cerámica para mayor resistencia.



No utiliza agua



Producto ahorrador



Modelos especiales que le ayudarán a obtener puntos para la certificación LEED

NOM NOM-002-CONAGUA-2001



LV Alaska

Blanco

Lavabo de **sobreponer** sin rebosadero.



Dimensión cenital:

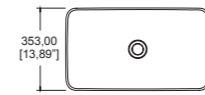

Dimensión frontal:

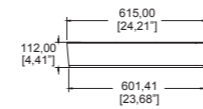

LV Anni

Blanco

Lavabo de **una perforación** de sobreponer con rebosadero. **Para espacios reducidos.**



Dimensión cenital:

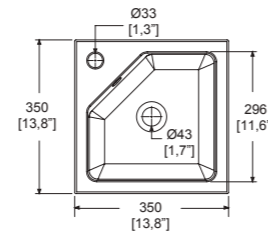

Dimensión frontal:

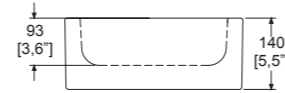

65
Años de garantía en cerámica

Cerámica al alto brillo, grado de calidad "A" y grueso espesor.



LV Nari

Blanco

Lavabo de **sobreponer** sin rebosadero.



Dimensión cenital:

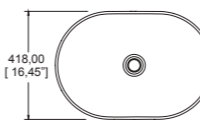

Dimensión frontal:

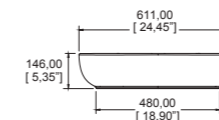

65
Años de garantía en cerámica

Lavabos de cerámica al alto brillo, grado de calidad "A" y grueso espesor.



LV Sira

Blanco

Lavabo de **sobreponer** sin rebosadero.



Dimensión cenital:

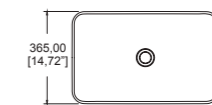

Dimensión frontal:

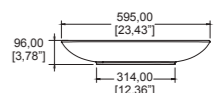

Lavabos de sobreponer



LV Cassini



Blanco

LV Cassini M



Marfil

Lavabo de **sobreponer** sin rebosadero.

Dimensión cenital:

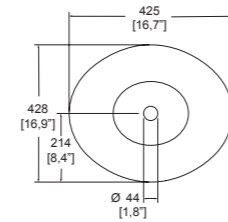

Dimensión lateral:



LV Clap

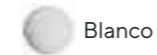

Blanco

Lavabo de **sobreponer** sin rebosadero.



Dimensión cenital:

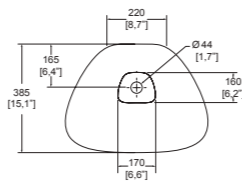

Dimensión frontal:

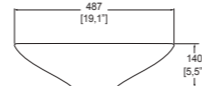

Cerámica al alto brillo, grado de calidad "A" y grueso espesor.



LV Futura1



Blanco

LV Futura1 M



Marfil

Lavabo de **una perforación** de sobreponer con rebosadero.

Dimensión cenital:

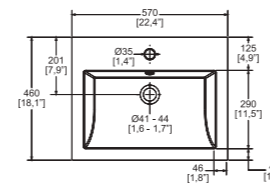

Dimensión lateral:

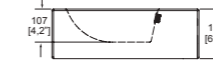

Lavabos de cerámica al alto brillo, grado de calidad "A" y grueso espesor.



LV Lucerna1

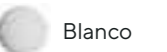

Blanco

LV Lucerna1 M



Marfil

Lavabo de **una perforación** de sobreponer con rebosadero.

Dimensión cenital:

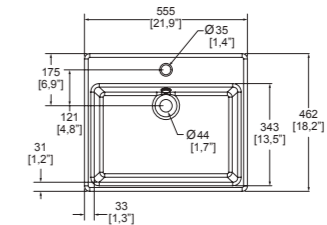

Dimensión lateral:

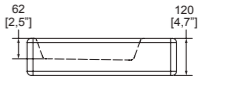

Lavabos mini

Máximo diseño para espacios reducidos

La colección de lavabos mini ha sido diseñada para optimizar el espacio sin sacrificar estilo ni funcionalidad. Estos lavabos compactos complementan perfectamente los baños más pequeños, brindando una solución elegante y eficiente para maximizar cada rincón. Ideal para quienes buscan un equilibrio entre diseño y practicidad en espacios reducidos.

Nuevos
Nuevos
Nuevos



LV Morea1 35
35 x 35 cm



LV Santorini1 35
35 x 35 cm

Lavabos de sobreponer

LV Morea1

Blanco

Lavabo de una perforación de sobreponer con rebosadero con inserto cromado.



Dimensión cenital:

Dimensión lateral:

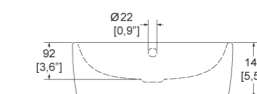
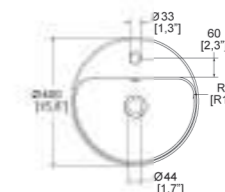

LV Morea1 35

Nuevo

Lavabo de una perforación de sobreponer sin rebosadero de 35 x 35 cm. Para espacios reducidos.

Blanco



Dimensión cenital:

Dimensión lateral:

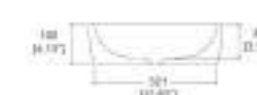
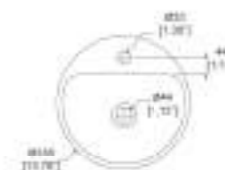

65
Años de garantía en cerámica

Cerámica al alto brillo, grado de calidad "A" y grueso espesor.

LV Santorini

Blanco

Lavabo de **sobreponer** sin rebosadero.



Dimensión cenital:

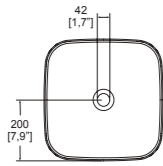

Dimensión frontal:

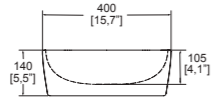

LV Santorini I

Blanco

Lavabo de **una perforación** de sobreponer con rebosadero con **inserto cromado**.



Dimensión cenital:

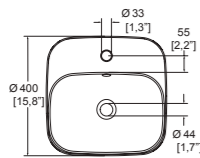

Dimensión frontal:

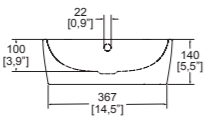

65 Años de garantía en cerámica. Cerámica al alto brillo, grado de calidad "A" y grueso espesor.

LV Santorini I 35

Nuevo

Lavabo de **una perforación** de sobreponer sin rebosadero de **35 x 35 cm**.

Blanco



Dimensión cenital:

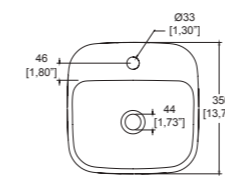

Dimensión frontal:

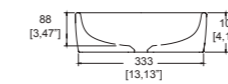

65 Años de garantía en cerámica

Lavabos de cerámica al alto brillo, grado de calidad "A" y grueso espesor.

LV Elipsis

Lavabo de **doble instalación (sobreponer y sobrecubierta)** sin rebosadero. **Para espacios reducidos.**

Blanco



Dimensión cenital:

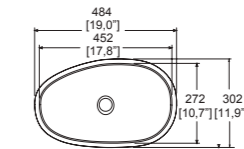

Dimensión frontal:

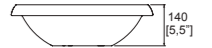



Lavabos de sobre y bajocubierta



Lavabo de **sobrecubierta** con rebosadero.

LV Marcus



Blanco

LV Marcus M



Marfil

Dimensión cenital:

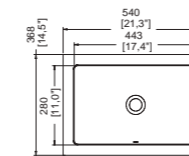

Dimensión lateral:

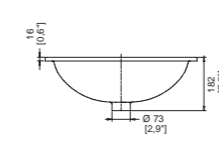

Lavabo de **bajocubierta** con rebosadero.

LV Marcus BC

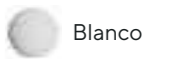

Blanco

LV Marcus BC M



Marfil

Dimensión cenital:

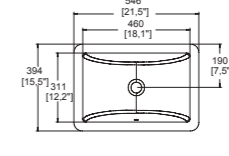

Dimensión lateral:

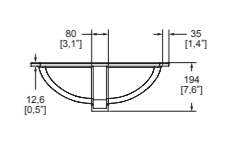

LV Elipsis II

Nuevo

Lavabo de **sobreponer** sin rebosadero, **47.7 x 31.4 cm.**
Para espacios reducidos.

Blanco



Dimensión cenital:

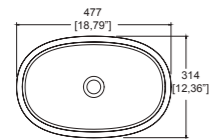

Dimensión frontal:

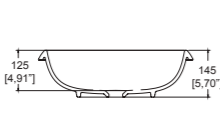

LV Stala

Lavabo de **doble instalación (sobreponer y sobrecubierta)** sin rebosadero.

Blanco



Dimensión cenital:

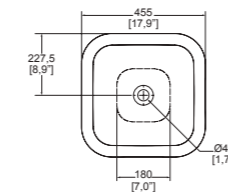

Dimensión frontal:

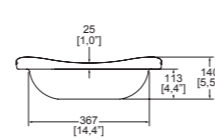

65
Años de garantía en cerámica

Lavabos de cerámica al alto brillo, grado de calidad "A" y grueso espesor.



65
Años de garantía en cerámica

Lavabos de cerámica al alto brillo, grado de calidad "A" y grueso espesor.



LV Lugano

Lavabo de **bajocubierta** con rebosadero.

Blanco



Dimensión cenital:

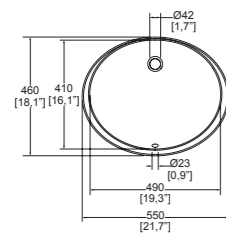

Dimensión frontal:

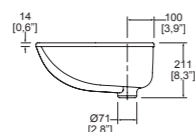

LV Lugano JR

Nuevo

Lavabo de **bajocubierta** con rebosadero.
Para espacios reducidos.

Blanco



Dimensión cenital:

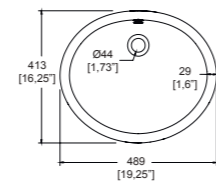

Dimensión frontal:

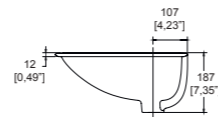

65

Años de garantía en cerámica

Lavabos de cerámica al alto brillo, grado de calidad "A" y grueso espesor.

HELVEX
Garantía de Calidad

TV-012

Cromo

Válvula de paso roscable.
100% latón.
Para instalarse en lavabos, fregaderos y WC.

Dimensión frontal:

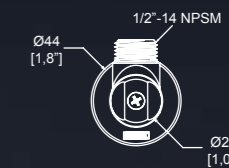

Dimensión lateral:

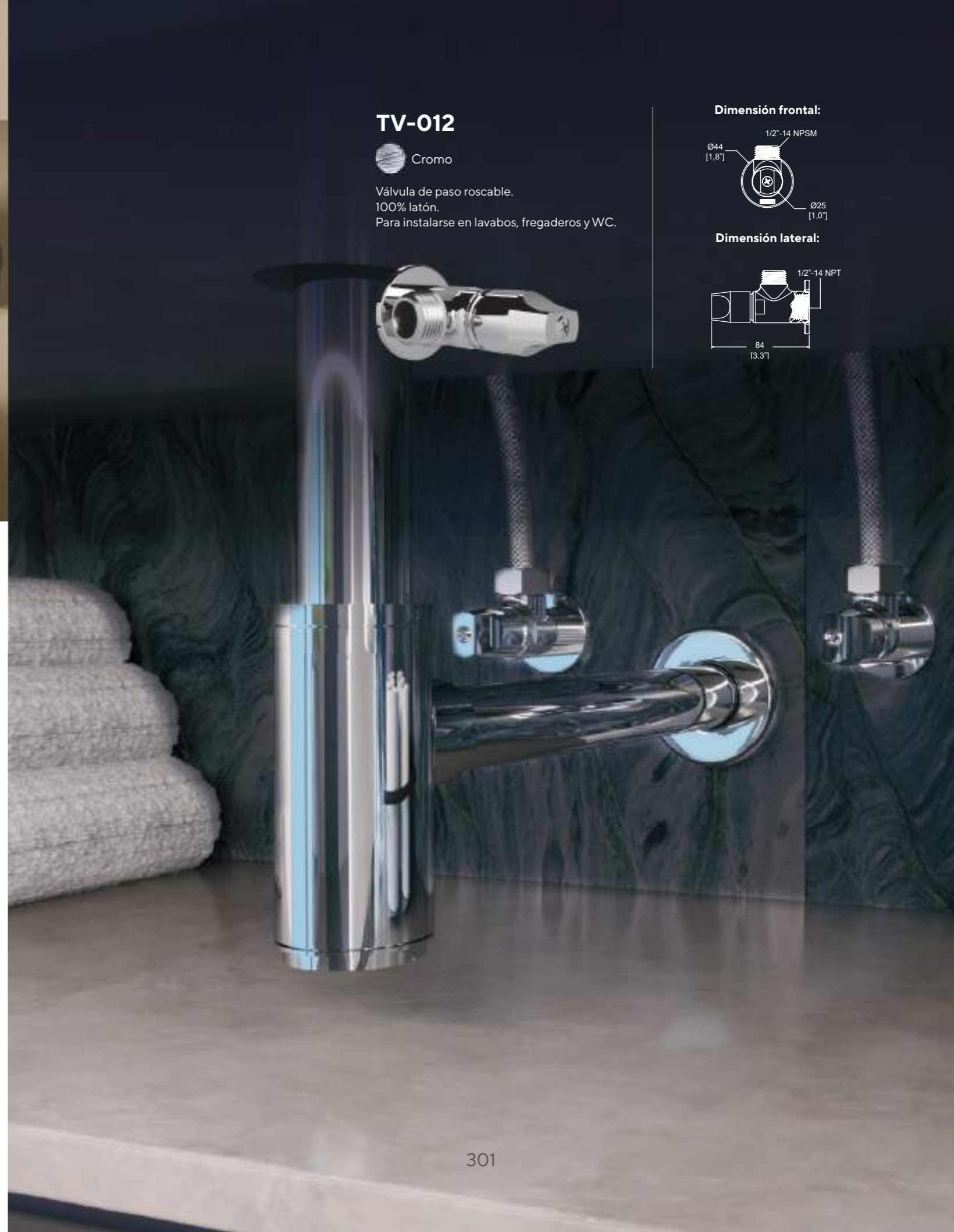

Paquetes institucionales





Paquetes institucionales



Fluxómetro de manija
110-38-3.5
 3.5 litros por descarga
 Presión mínima requerida:
 2.00 kg/cm²

Asiento
AF-1

Taza Nao para
 fluxómetro
TZF NAO

Paquete 1
NAO 1-3.5



Fluxómetro de manija
110-38-3.5
 3.5 litros por descarga
 Presión mínima requerida:
 2.00 kg/cm²

Asiento
AF-1

Taza Nao para
 fluxómetro
TZF NAO17

 Mayor altura

Paquete 2
NAO17 1-3.5



Incluye asiento. No se aceptan devoluciones de los componentes del paquete por separado. Este producto no entra en otras promociones.



Paquete 3 NAO FB-3.5



Paquete 4 NAO17 FB-3.5



Paquete 5 NAO FC-3.5



Paquete 6 NAO17 FC-3.5



Incluye asiento. No se aceptan devoluciones de los componentes del paquete por separado. Este producto no entra en otras promociones.

Incluye asiento. No se aceptan devoluciones de los componentes del paquete por separado. Este producto no entra en otras promociones.



Flujómetro de manija
185-19-1
1 litro por descarga
Presión mínima requerida:
1.00 kg/cm²

Mingitorio
MG Ferry

Paquete 7 Ferry 1-1



Flujómetro de sensor 
FB-38-19-1
1 litro por descarga
Requiere baterías alcalinas AA
Presión mínima requerida:
1.00 kg/cm²

Mingitorio
MG Ferry

Paquete 8 Ferry FB-1



Flujómetro de sensor 
FC-38-19-1
1 litro por descarga
Presión mínima requerida:
1.00 kg/cm²

Mingitorio
MG Ferry

Paquete 9 Ferry FC-1

No se aceptan devoluciones de los componentes del paquete por separado. Este producto no entra en otras promociones.



Garantía de **Calidad**

HELVEX, S.A. DE C.V. Calzada Coltongo #293, Colonia Industrial Vallejo C.P. 02300, Alcaldía Azcapotzalco, Ciudad de México, Tel. (55) 5333-9400 y asistencia técnica al (55) 5333-9431

helvex.com